

Mode opératoire pour les établissements de formation : mise à jour de l'état de recrutement

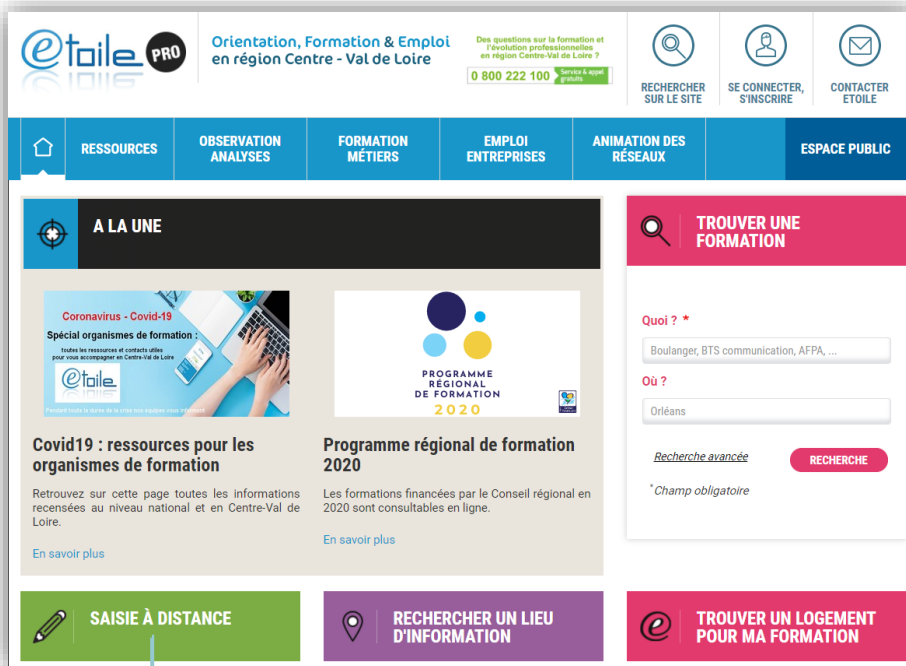

Cliquez sur **Espace pro**



Cliquez sur **Saisie à distance**



Cliquez ici pour accéder sur **OFeli**

Saisissez votre **adresse mail** et votre **mot de passe**

Cliquez ici pour accéder sur à la **liste de vos formations**

Référence	Intitulé	Id Session	Date début	Date fin	Dpt	Ville
2000837F	BTS aéronautique	213180	10/03/2020	30/05/2020	45	ORLEANS
1900087F	CAP boulanger	208285	01/09/2020	30/09/2020	45	ORLEANS
		211201	19/01/2020	19/01/2020	45	ORLEANS
		211202	16/01/2020	19/01/2020	45	ORLEANS
		215177	31/03/2020	30/04/2020	45	ORLEANS
		215250	09/04/2020	30/04/2020	45	ORLEANS

Cliquez sur la ligne de la **formation à modifier**

Formation 1900087F / CAP boulanger
00079P - OF pour les tests OFELI

Informations générales

Certification: 82703 - CAP boulanger

Intitulé: CAP boulanger

Niveau d'entrée: Niveau V (CAP, BEP, CFPA du premier degré)

Niveau de sortie: Niveau V (CAP, BEP, CFPA du premier degré)

OF responsable: 00079P - OF pour les tests OFELI - ORLEANS

Sessions

Id	Début	Fin	Lieu	Dispositif / Etat	Organisme
208285	01/09/2020	30/09/2020	45000 - ORLEANS	CPR02 / BRO CCR09 / PRF	00079P - OF pour les tests OFELI
215250	09/04/2020	30/04/2020	45000 - ORLEANS	CPR02 / BRO	00079P - OF pour les tests OFELI
215177	31/03/2020	30/04/2020	45000 - ORLEANS	CPR02 / DI	00079P - OF pour les tests OFELI
211201	16/01/2020	19/01/2020	45000 - ORLEANS	AOP03 / BRO CPR02 / BRO	00079P - OF pour les tests OFELI
211202	18/01/2020	19/01/2020	45000 - ORLEANS	AOP02 / BRO	00079P - OF pour les tests OFELI

Descendez jusqu'à la rubrique **sessions** et cliquez sur la session à mettre à jour

Session 215177 / 1900087F - CAP boulanger

Organisation de la session

OF Formateur: 00079P - OF pour les tests OFELI - ORLEANS

Lieu de formation: OF pour les tests OFELI - 10 rue Saint Etienne 45000 ORLEANS

Contact: 00018C - Test HOUIX - offre@alfacentre.org

Dates de la session

Formation à la demande: Non / Oui

Début: 31/03/2020

Fin: 30/04/2020

Entrée - Sortie permanente: Non / Oui

Début d'inscription:

Fin d'inscription:

Informations collectives

Date	De	A	Nb places	Libellé	Adresse
Aucune donnée disponible dans le tableau					

Financement de la formation

Dispositif	N° marché	Nb place(s)	Etat de recrutement
CPR02 - Formation adulte financée par l'entreprise ou le particulier		5	1 - Ouvert

Commentaire public: Saisissez vos commentaires ici...

Cliquez sur le **Financement** de la formation à mettre à jour

Détail du Financement

Financier: 98020 - Privé (Entreprise / Particulier)

Dispositif: CPR02 - Formation adulte financée par l'entreprise ou le particulier

Etat de recrutement: 1 - Ouvert

Publicité: 1 - Ouvert

Nb places: 5

Numéro de marché:

Prix Total:

Valider / Supprimer / Annuler

Cliquez ici pour modifier l'état du recrutement

Vous retrouverez les guides de saisie complets d'OFeli ci-dessous :

- [Se connecter sur OFeli](#)
- [Mettre à jour sa structure et ses contacts sur OFeli](#)
- [Créer et mettre à jour ses formations sur OFeli](#)