Réunion de coordination régionale SPRO

24 septembre 2020

Région Centre-Val de Loire

SPRO Centre-Val de Loire

Service Public Régional de l'Orientation

SPRO Centre-Val de Loire

Service Public Régional de l'Orientation

Ordre du jour - Matin

- ❑ Présentation de l'organisation régionale du service Orientation/DPOF – Conseil regional CVDL
- ❑ Actualités régionales et locales - Point sur les feuilles de route territoriales
  - Zoom sur quelques chantiers :
    - Hacakthon 28
    - Day tripper 36
    - Formation /action : arbre des talents des coordinateurs SPRO
- ❑ Intervention Nekoe/ Celine CALMET : les ateliers de l'industrie/attractivité des métiers

SPRO
Centre-Val de Loire
Service Public Régional de l'Orientation

Ordre du jour - Après-midi

- Acte 2 du SPRO : C'est quoi ? C'est faire quoi ? C'est comment ?

DÉPLOIEMENT DE LA NOUVELLE COMPÉTENCE RÉGIONALE

« Accompagner les talents individuels, fédérer les acteurs de l'orientation. »

L'Orientation tout au long de la vie,

c'est permettre à chaque individu de dessiner et mettre en œuvre son parcours de vie professionnelle.

Un défi collectif régional !

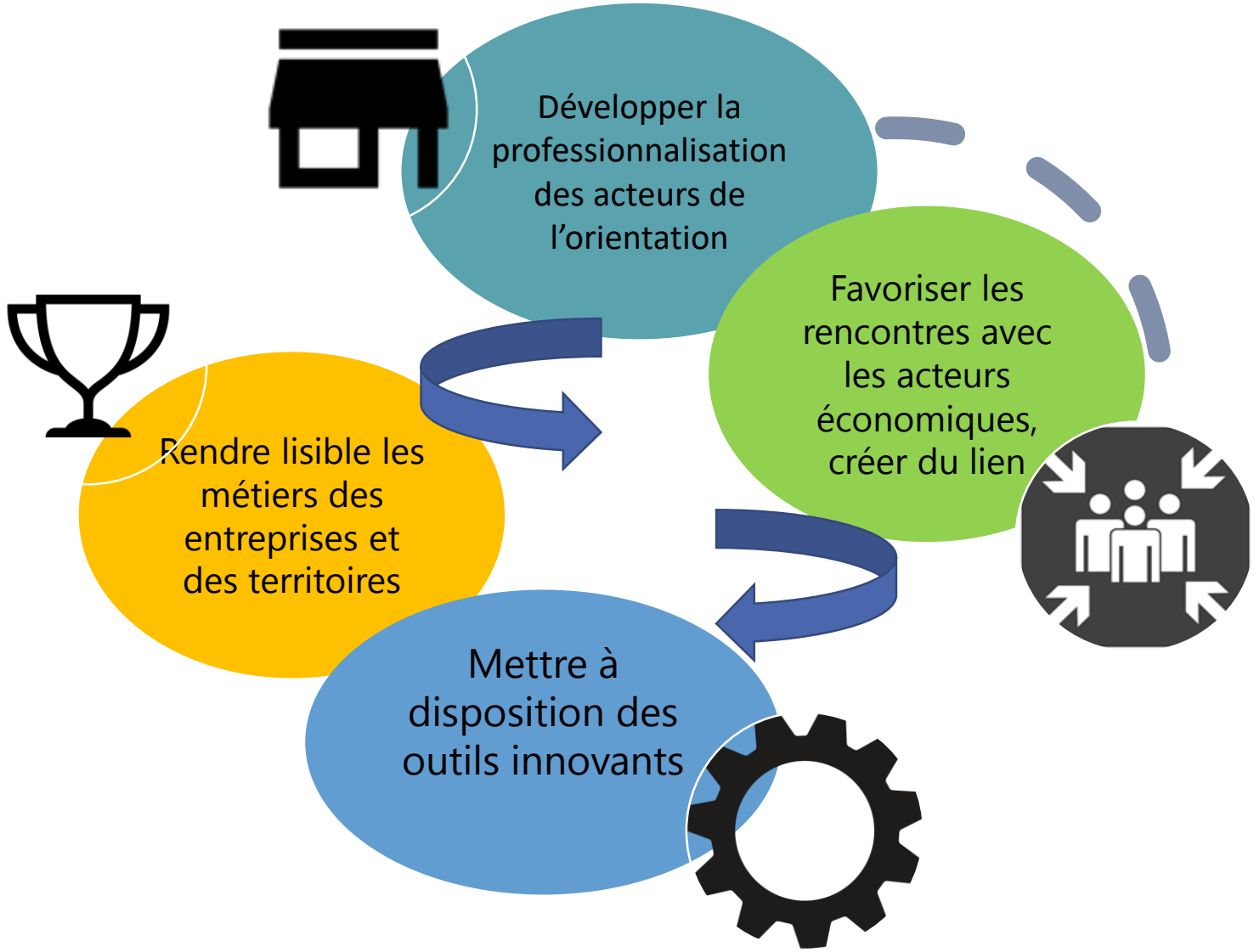

La mise en œuvre de ce projet se déploiera au sein des territoires afin d'apporter des réponses au plus près des habitants.
*Un des enjeux forts est **d'accompagner les jeunes** dans leurs choix d'orientation*

CEP Salarié
(Gpmt évolution)

CEP DE
(cap emploi, Pole emploi, Apec, Mission locale

Grpmts locaux SPRO

Une organisation régionale

Centre-Val de Loire ORIENTATION
La Région vous accompagne

1 pôle
Production d'outils d'information/ métiers
5 chargé.es de mission

Le kiosque
des ressources pour l'orientation

1 pôle
SPRO/Décrochage scolaire
2 chargé.es de mission

SPRO Centre-Val de Loire
Service Public Régional de l'Orientation

1 pôle
Ingénierie de l'orientation
12 ingénieurs de l'orientation sur les territoires

Déploiement d'une politique d'orientation tout au long de la vie en direction de tous les actifs de la région

Une animation
au cœur des territoires

Des ressources
accessibles à tous

Des actions de proximité
(dont les établissements + accompagnement des familles)

Des actions de professionnalisation
des acteurs de l'orientation

- 4 objectifs -

SPRO Centre-Val de Loire
Service Public Régional de l'Orientation

PROXIMITÉ

GRATUITÉ

LIBRE ACCÈS

AUX RESSOURCES ET LIEUX D'ACCUEIL

- 3 valeurs-

SPRO Centre-Val de Loire
Service Public Régional de l'Orientation

Actualités regionales/ locales

SPRO Centre-Val de Loire
Service Public Régional de l'Orientation

Région Centre-Val de Loire

La tournée du KLUB extraordinaire

HUMAN TECH DAYS

4 janvier 2021 au 14 février 2021

Programme de professionnalisation

GIP ALFA CENTRE-VAL DE LOIRE

ALFA CENTRE

Objectif premier

- ✓ Cartographier de manière dynamique la diversité des compétences/talents disponibles et souhaités.
- ✓ Echanger sur les pratiques des coordinateurs SPRO et partager les expériences pour valoriser et développer les compétences.

Objectif second

- ✓ Explorer les perspectives de déploiement de l'approche de valorisation des talents aux bénéficiaires du SPRO.

L'arbre des talents

5 grandes catégories de compétences :

1. Accueil / Recueil de la demande
2. Conseil personnalisé / Elaboration du projet
3. Accompagnement / Mise en œuvre du projet
4. Coordination / Partenariat
5. Communication / Formation

Des projets locaux à essaimer

SPRO Centre-Val de Loire
Service Public Régional de l'Orientation

Région Centre-Val de Loire

SPRO 36

DAY TRIPPER –SPRO 36

Un outil de partage des expériences individuelles et collectives

ça commence avec un capteur d'expériences et de compétences

Un journal de bord personnel, qui conserve de manière sécurisée, vos moments de vie professionnelle (ou extra-professionnelle…)

Capturer une expérience
Saisir très facilement un moment de vie (formation, loisir…).

Mon journal
Un carnet de bord de l'ensemble des expériences capturées.

Mes stories
Un espace pour avoir accès à tous les carnets publiés.

Mon Portrait
Portfolio attractif/cv dynamique

Mon profil
Toutes les information pour consulter et gérer mon compte

Notifications
On reçoit régulièrement des informations et "missions"

Partage
Lien vers réseaux sociaux, mails…

Communauté(s)
Inscriptions et accès aux expériences des membres de ma communauté (e.g. : filière/métier, établissement, apprentis…)

ça continue avec des formats attractifs pour facilement documenter et valoriser

ça permet de valoriser et communiquer sur ce que vous faites (compétences/talents/expériences)

Répondre aux besoins des structures du SPRO

Créer une communauté sur-mesure, pour **collecter et exploiter des données d'une manière transparente et sécurisée.** **Accélérer la transition digitale** à travers une démarche coopérative.

"Je communique efficacement, en interne et externe, à partir d'expériences de terrain, où le vécu et la valeur compétences sont importants."

"J'ai envie de travailler sur la transition numérique et tester de nouvelles manières de faire sans m'engager. Bref, un accélérateur. "

"J'ai besoin d'espaces sécurisés pour favoriser le partage et la valorisation d'expériences de mes publics."

"Je veux penser à la fois un dispositif et une manière de collecter des données à la source, d'une manière efficace et ludique. "

Répondre aux besoins des accompagnants

Aider chacun, de manière individualisée, à exploiter au mieux son potentiel, à travers un outil mobile, sécurisé et inclusif.

"On a besoin d'accompagner les parcours de manière continue, dans l'ère du temps. Le digital est une opportunité! "

"Je crois à de nouvelles formes d'apprendre, centrée sur l'expérience. Aussi, encourager, de manière ludique, à un apprentissage autonome "

"J'ai envie de m'impliquer dans une communauté de pratiques, avec des personnes qui partagent des problématiques similaires à moi."

"J'aimerais être plus efficace dans mon travail (notamment de reporting), dans la collecte et le traitement de données qualitatives et quantitatives."

Répondre aux besoins des apprenants/accompagnés

"Je veux compléter mon diplôme et mon CV avec des preuves concrètes de tout ce que je sais faire."

"J'ai envie de facilement ajouter la carte "compétences" à mon arc. Et notamment parler de mon savoir-être et de ma créativité. »

"Je veux compléter mon diplôme et mon CV avec des preuves concrètes de tout ce que je sais faire."

"J'ai envie d'être accompagnée à capter et conserver facilement toutes mes savoirs, au travail et ailleurs!

ça permet des livrables différenciés en fonction des besoins

SPRO 28

ACK(A)TON
RIENTATION
chacun son parcours
24 JUIN
Réunion
lancem
Ensemble
aginons Inventons Fabriquons
#lorientationdedemain
ervice Public Régional de l'Orientation - Eure-et-Loir

Dessine-moi le travail !

SPRO 28 dans le secteur de l’aide à domicile

SPRO 18 dans le secteur du transport logistique

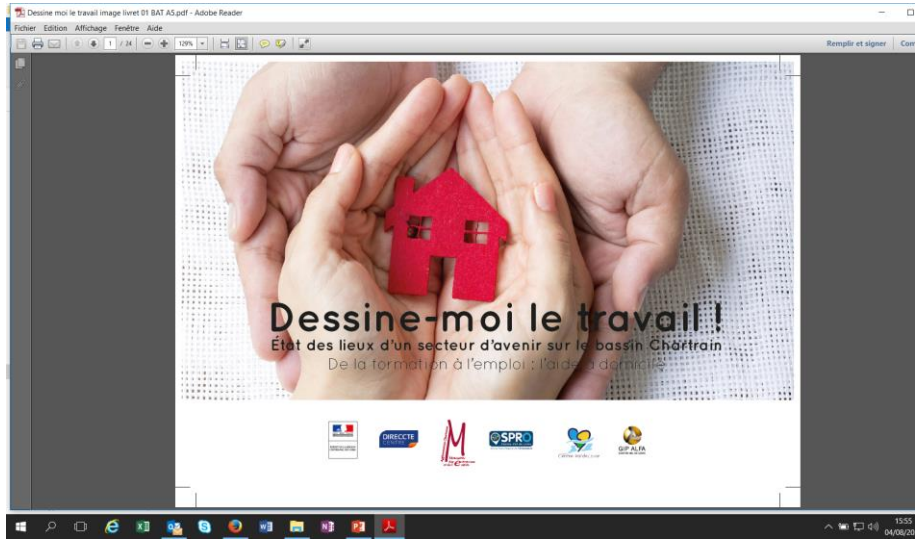

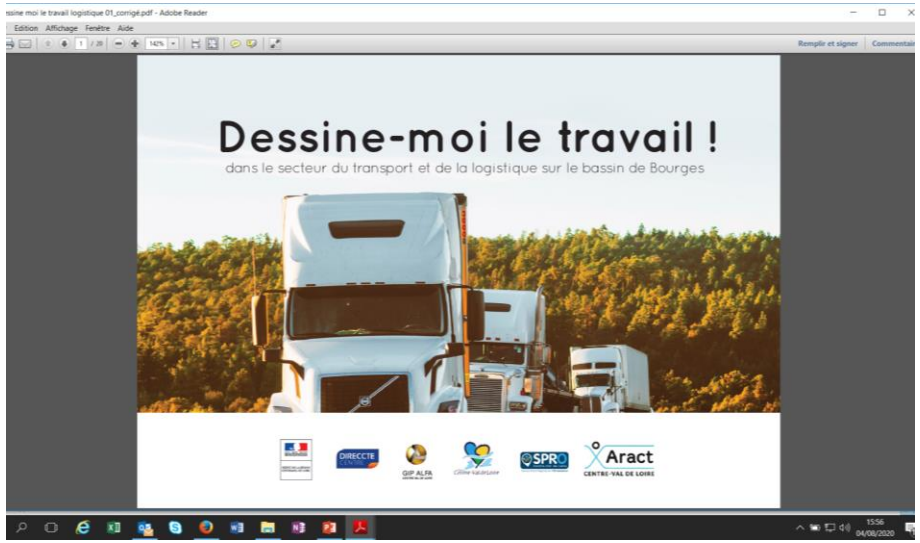

Intervention Nekoe
Céline Calmet

Travaux sur l’attractivité des métiers, quels enseignements communs?

Nekoé

SPRO
Centre-Val de Loire
Service Public Régional de l'Orientation

Ordre du jour - Après-midi

- Acte 2 du SPRO : C'est quoi ? C'est faire quoi ? C'est comment ?

Animation : Groupes de travail

Etat des lieux - perspectives

Acte 2 du SPRO

SPRO Centre-Val de Loire
Service Public Régional de l'Orientation

Région Centre-Val de Loire

Exprimez-vous !

	Les ambitions	Les objectifs	Les actions phares	La coordination
Les +				
Les -				
Les ➡				

Exprimez-vous !

	Le partenariat	Les actions vers les publics	Les actions vers les pro	La communication
Les +				
Les -				
Les ↗				