Observatoire Santaire Médico-social et Social

Analyse Secteur
« Santé humaine et Action sociale »
Région Centre - Val de Loire

GIP ALFA CENTRE – ORFE Novembre 2019
Directeur de publication : Jean-Claude GAPIN-FREHEL

Nos actions sont cofinancées par l'Union européenne.
L'Europe s'engage en région Centre-Val de Loire avec le Fonds Social Européen.

Sommaire

Chiffres clés **Page 3**

Les établissements **Page 4**

- Nombre d'établissements employeurs
- Evolution du nombre d'établissements employeurs
- Répartition des établissements employeurs par département
- Poids des établissements employeurs
- Répartition des établissements employeurs par taille d'effectif
- Répartition des établissements employeurs par activité principale et évolution
- Principaux établissements employeurs

L'emploi et les métiers **Page 6**

- Nombre de salariés
- Evolution de l'emploi salarié
- Répartition des salariés par département
- Poids de l'emploi salarié
- Répartition des postes salariés par activité principale
- Répartition de l'emploi salarié par genre
- Répartition de l'emploi salarié par tranche d'âge
- Répartition de l'emploi salarié par type de contrat
- Répartition de l'emploi salarié par temps de travail
- Répartition de l'emploi salarié par taille d'établissements
- Répartition de l'emploi salarié par catégorie socio-professionnelle
- Répartition de l'emploi salarié par domaine d'emploi de l'établissement employeur
- Répartition de l'emploi salarié par niveau de formation
- Evolution des effectifs ETP en intérim
- Migration Domicile-Travail
- Les 20 principales professions (PCS)
- Les 20 professions regroupant le plus de salariés de 55 ans et plus

Le marché du travail **Page 13**

- Nombre d'offres d'emploi enregistrées
- Evolution du nombre d'offres d'emploi enregistrées
- Répartition des offres d'emploi enregistrées par département
- Poids des offres d'emploi enregistrées
- Répartition des offres d'emploi enregistrées par activité principale et évolution
- Répartition des offres d'emploi enregistrées par type de contrat
- Répartition des offres d'emploi enregistrées par qualification
- Les 20 premiers métiers recherchés par les employeurs
- Les 3 premiers métiers recherchés par activité principale
- Les projets de recrutement et difficultés attendues
- Evolution de la DEFM ABC
- Répartition de la DEFM par sexe
- Répartition de la DEFM par âge
- Répartition de la DEFM par qualification
- Répartition de la DEFM par niveau de formation
- Répartition de la DEFM par ancienneté d'inscription

La formation **Page 20**

- Les actions de formation ouvertes au cours de l'année 2019
- Focus sur les étudiants en formation de travail social et en formation paramédicale
- Nombre de diplômes délivrés dans les formations en travail social et paramédicales

Projection des besoins en recrutement à horizon 2025 **Page 26**

Présentation des sources de données **Page 27**

Nomenclatures **Page 28**

Définitions **Page 31**

Chiffres clés

	Secteur d'activité « Santé humaine et Action sociale »	Activités pour la santé humaine	Hébergement médico-social et Action sociale sans hébergement
Nombre d'établissements employeurs Source : INSEE SIRENE 2018	6 232	3 363	2 869
Evolution du nombre d'établissements employeurs depuis 2013 Source : INSEE SIRENE	11,9%	10,6%	13,5%
Nombre de salariés Source : INSEE ESTEL 2017	132 133	55 276	76 857
Evolution du nombre de salariés depuis 2013 Source : INSEE ESTEL	-0,2%	1,1%	-1,1%
Part des salariés de 55 ans et plus Source : INSEE DADS 2015	27,3%	25,3%	28,8%
Part des contrats à temps complet Source : INSEE DADS 2015	59,7%	76,5%	47,1%
Part des femmes salariées Source : INSEE DADS 2015	80,9%	78,6%	82,6%
Nombre d'offres d'emploi enregistrées [(1)] Source : DARES POLE EMPLOI 2018	12 353	2 195	10 158
Evolution du nombre d'offres d'emploi enregistrées [(1)] **depuis 2013** Source : DARES POLE EMPLOI	14,8%	-1,3%	18,9%
Part des offres d'emploi durable Source : DARES POLE EMPLOI 2018	63,3%	49,0%	66,4%

[1] *Voir « Définitions »*

Les établissements

Nombre d'établissements employeurs

Secteur d'activité « Santé humaine et Action sociale »
6 232 établissements employeurs (hors 0 salarié)

Activités pour la santé humaine
3 363 établissements employeurs

Hébergement médico-social et Action sociale sans hébergement
2 869 établissements employeurs

Source : INSEE SIRENE 2018

Evolution du nombre d'établissements employeurs

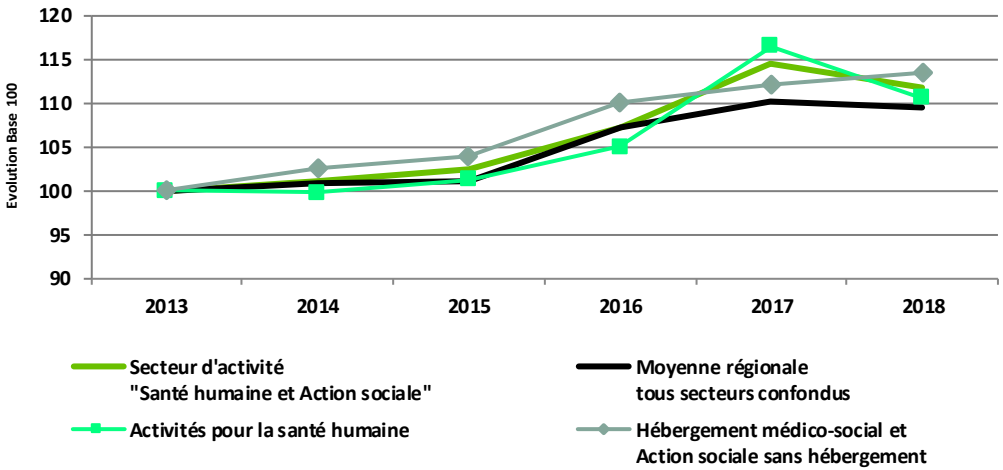

Source INSEE SIRENE

Répartition des établissements employeurs par département
Activités pour la santé humaine

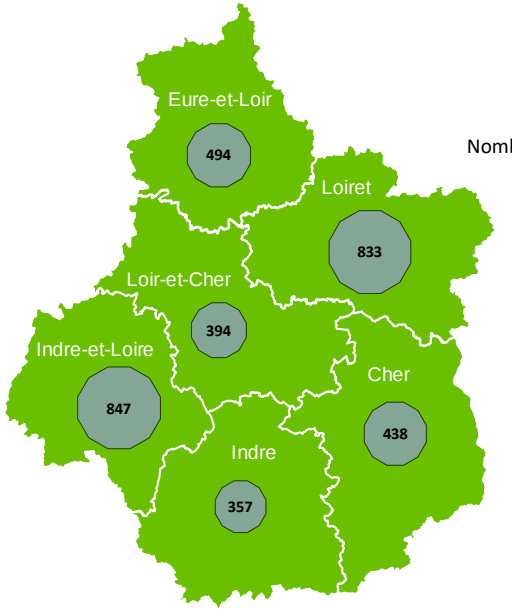

Nombre d'établissements employeurs 1 608

Répartition des établissements employeurs par département
Hébergement médico-social et social et Action sociale sans hébergement

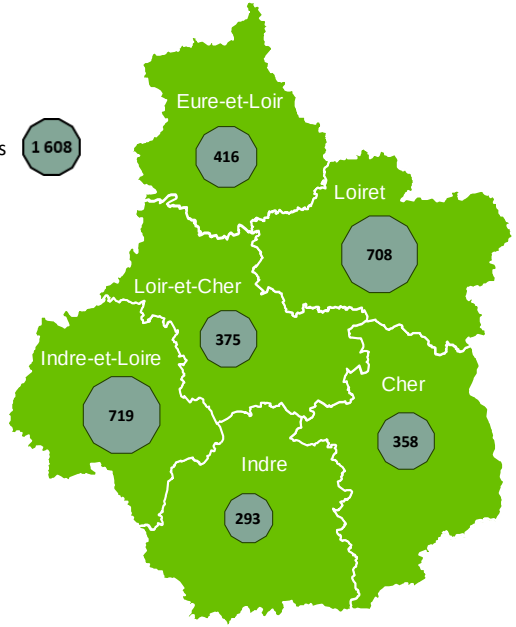

Source : INSEE SIRENE 2018

Poids des établissements employeurs du secteur « Santé humaine et Action sociale »

Cher :	7,0%
Eure-et-Loir :	5,8%
Indre :	6,8%
Indre-et-Loire :	7,1%
Loir-et-Cher :	5,7%
Loiret :	6,6%
Région :	6,5%

Les établissements

Répartition des établissements employeurs par taille d'effectif (en %)

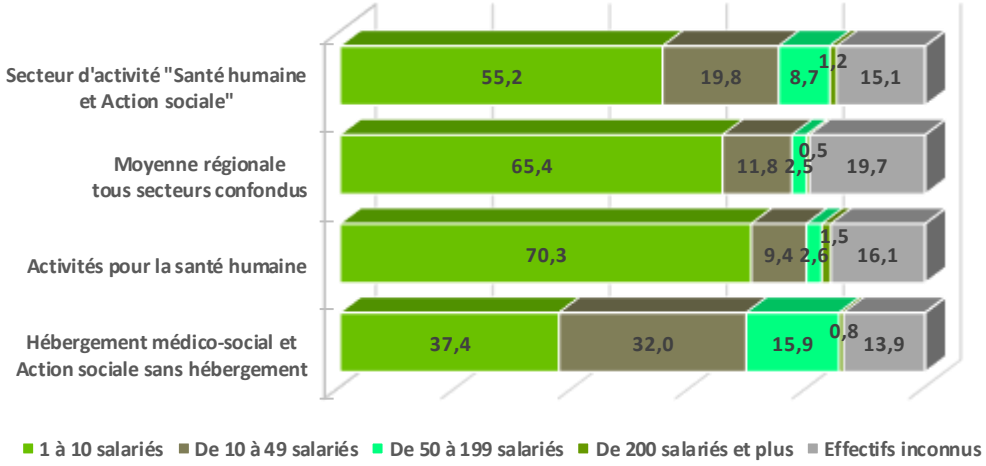

Source : INSEE SIRENE 2018

Répartition des établissements employeurs par activité principale [1] détaillée et évolution

Activités pour la santé humaine	Nombre d'établissements employeurs 2013	2018	Evolution
Activité des médecins généralistes	806	903	12%
Pratique dentaire	688	668	-3%
Activités des médecins spécialistes	448	502	12%
Activités des prof. de la rééducation, de l'appareillage et des pédicures-podo.	226	297	31%
Activités des infirmiers et des sages-femmes	212	272	28%
Ambulances	240	252	5%
Activités hospitalières	221	247	12%
Laboratoires d'analyses médicales	129	125	-3%
Activités de santé humaine non classées ailleurs [1]	61	83	36%
Centres de collecte et banques d'organes	9	14	56%

Principaux établissements employeurs

Raison sociale	Effectifs à la centaine près
CTRE HOSP REGIONAL UNIVERSITAIRE TOURS	13 146
CTRE HOSPITALIER REGIONAL D ORLEANS	9 730
CENTRE HOSPITALIER GENERAL DE CHARTRES	5 450
CENTRE HOSPITALIER DE BLOIS	3 188
CTRE HOSP DREUX VICTOR JOUSSELIN	2 398
CTRE HOSPITALIER JACQUES COEUR	2 329
CH AGGLOMERATION MONTARGOISE	2 040
CTRE HOSP DE CHATEAUROUX LE BLANC	1 827
CENTRE HOSPITALIER GEORGE SAND	1 722
CENTRE HOSPITALIER DU CHINONAIS	1 560

Source : INSEE SIRENE 2018

Hébergement médico-social et social et Action sociale sans hébergement	Nombre d'établissements employeurs 2013	2018	Evolution
Autre action sociale sans hébergement non classée ailleurs [1]	678	763	13%
Accueil de jeunes enfants	344	473	38%
Aide à domicile	340	379	11%
Hébergement médicalisé pour personnes âgées	320	313	-2%
Hébergement social pour personnes âgées	109	164	50%
Aide par le travail	138	131	-5%
Héberg. social pour handicapés mentaux et malades mentaux	117	121	3%
Héberg. social pour adultes et familles en difficultés et autre héb. social	85	97	14%
Hébergement social pour enfants en difficultés	83	87	5%
Accueil ou accompagnement sans héberg. d'enfants handicapés	73	77	5%
Hébergement médicalisé pour enfants handicapés	69	74	7%
Accueil ou accompag. sans héb. d'adultes handicapés ou de p. âgées	61	65	7%
Hébergement médicalisé pour adultes handicapés et autre héb. médicalisé	41	51	24%
Autre accueil ou accompagmt sans héb. d'enfants et d'adolescents	44	46	5%
Hébergement social pour handicapés physiques	13	18	38%
Hébergement social pour toxicomanes	13	10	-23%

[1] *Voir « Définitions »*

Source : INSEE SIRENE

L'emploi et les métiers

Nombre de salariés

Secteur d'activité « Santé humaine et Action sociale »
132 133 salariés

- **Activités pour la santé humaine** — 55 276 salariés
- **Hébergement médico-social et Action sociale sans hébergement** — 76 857 salariés

Source : Estimations d'emploi localisées / Estel 2017

Evolution de l'emploi salarié

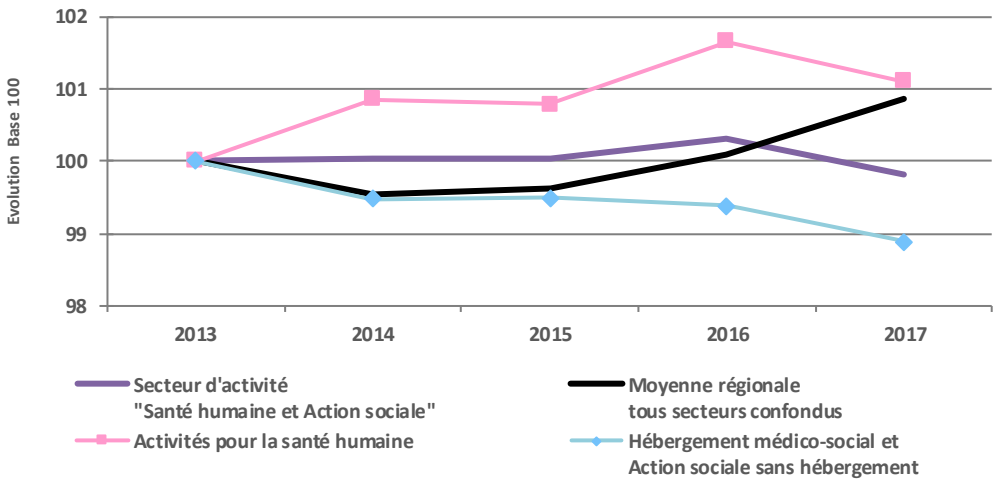

Source : Estimations d'emploi localisées / Estel

Répartition des salariés par département
Activités pour la santé humaine

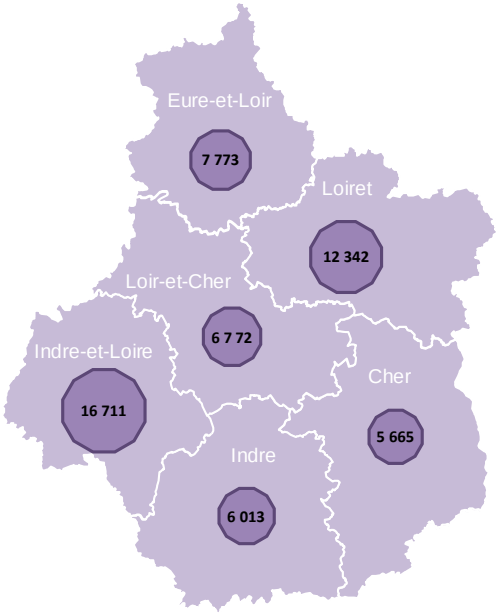

Répartition des salariés par département
Hébergement médico-social et social et Action sociale sans hébergement

Nombre de salariés 1 608

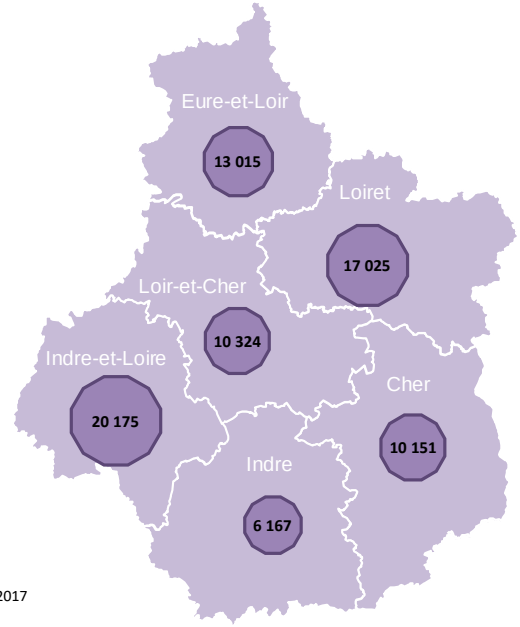

Source : Estimations d'emploi localisées / Estel 2017

Poids de l'emploi salarié du secteur « Santé humaine et Action sociale »

Cher :	16,0%
Eure-et-Loir :	15,5%
Indre :	16,4%
Indre-et-Loire :	16,4%
Loir-et-Cher :	15,0%
Loiret :	11,3%
Région :	14,6%

L'emploi et les métiers

Répartition des postes salariés selon l'activité principale de l'établissement employeur
Activités pour la santé humaine

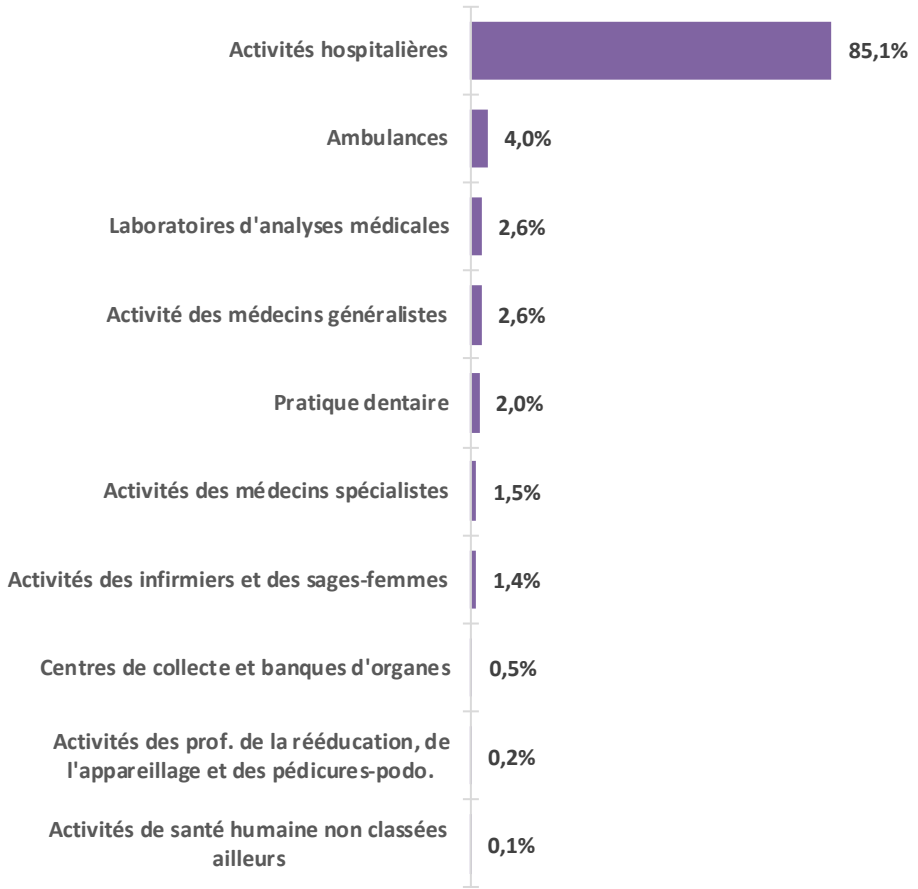

Source : INSEE DADS 2015

Répartition des postes salariés selon l'activité principale de l'établissement employeur
Hébergement médico-social et social et Action sociale sans hébergement

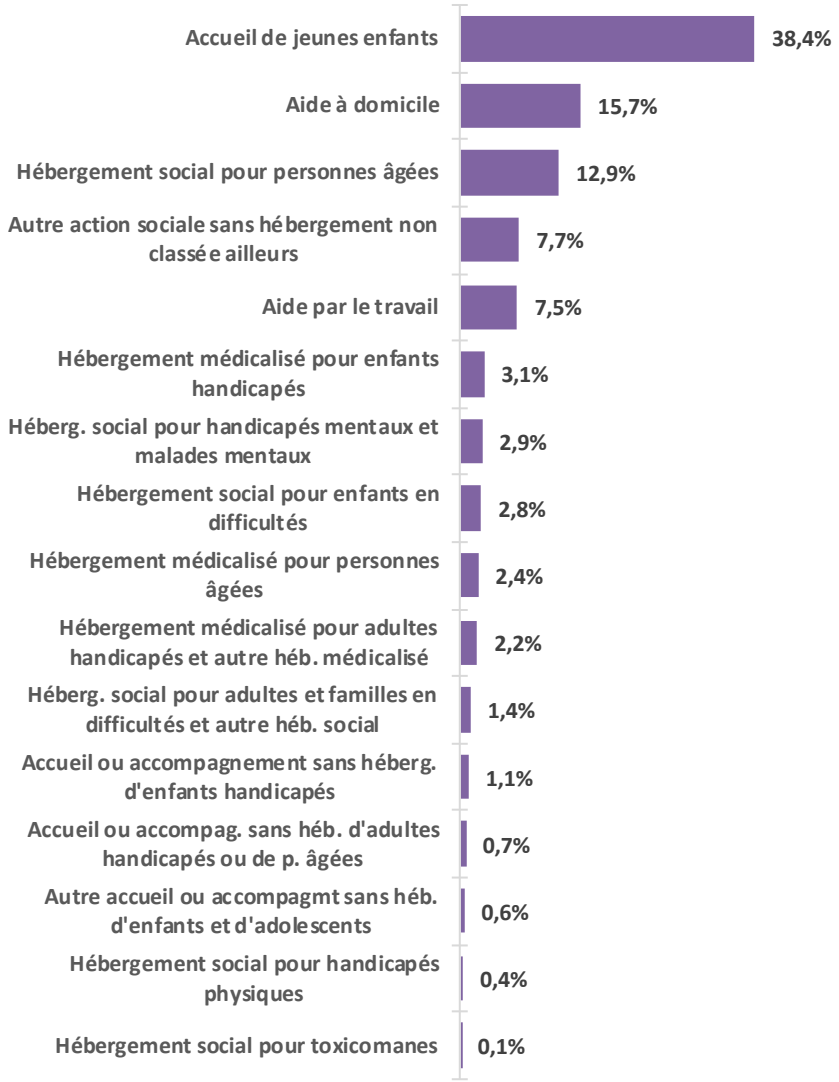

Source : INSEE DADS 2015

L'emploi et les métiers

Répartition de l'emploi salarié par genre (en %)

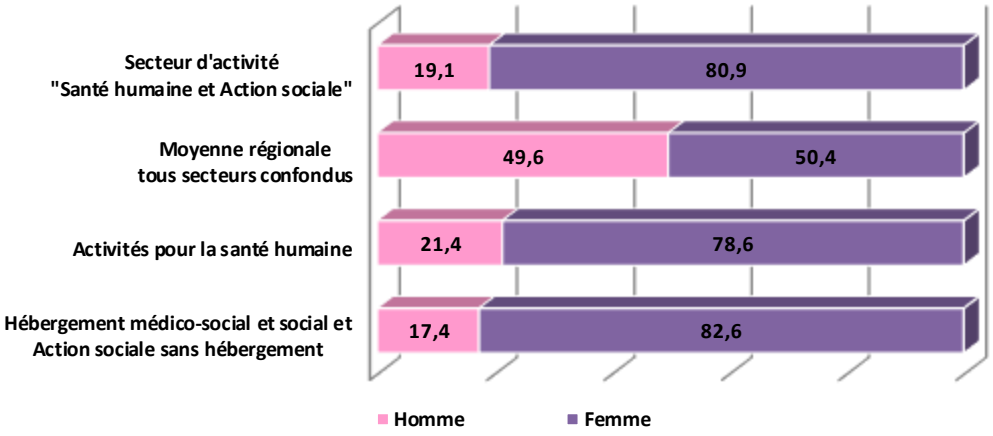

Source : INSEE DADS 2015

Répartition de l'emploi salarié par tranche d'âge (en %)

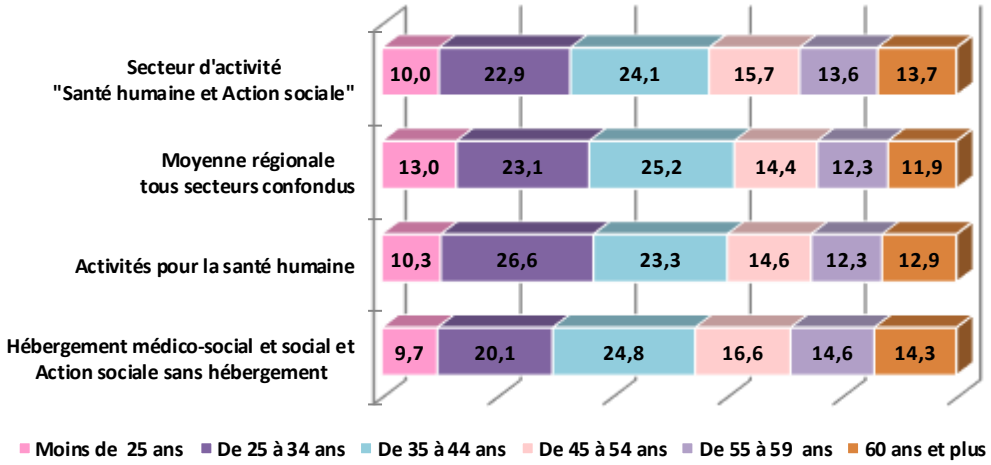

Source : INSEE DADS 2015

Répartition de l'emploi salarié par type de contrat (en %)

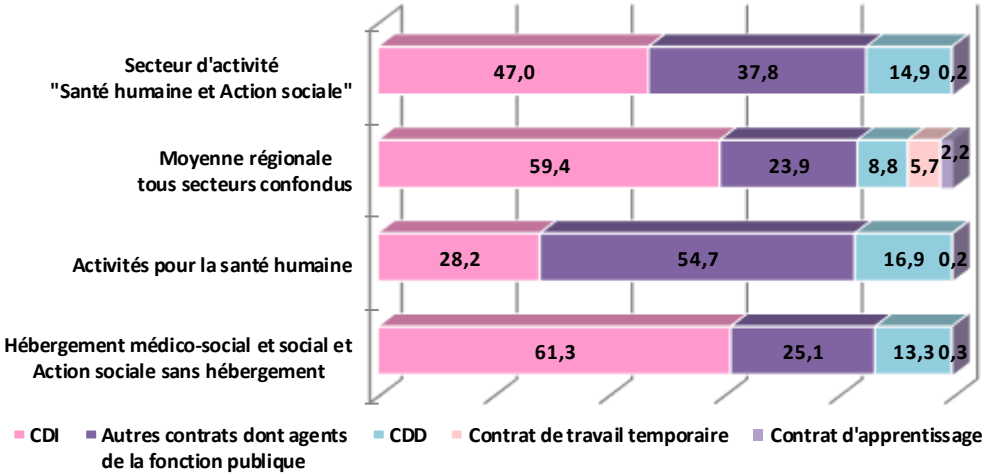

Source : INSEE DADS 2015

Répartition de l'emploi salarié par temps de travail (en %)

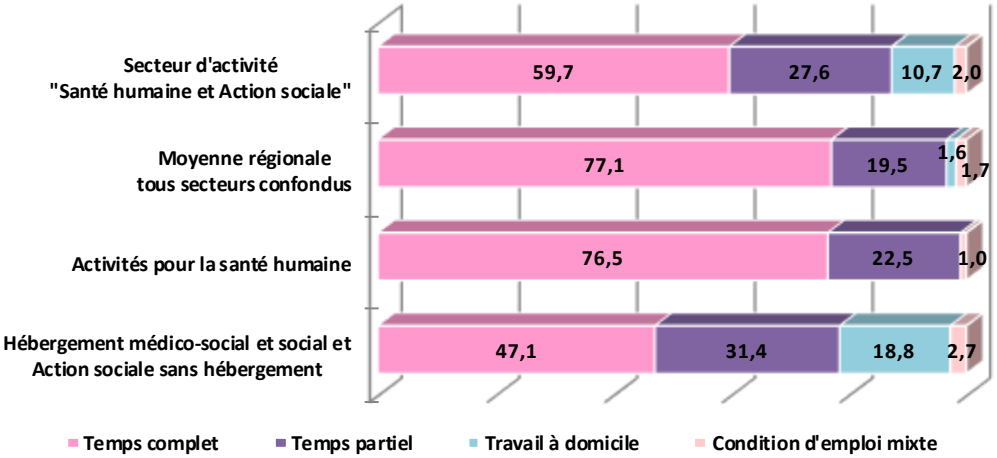

Source : INSEE DADS 2015

L'emploi et les métiers

Répartition de l'emploi salarié par taille d'établissements (en %)

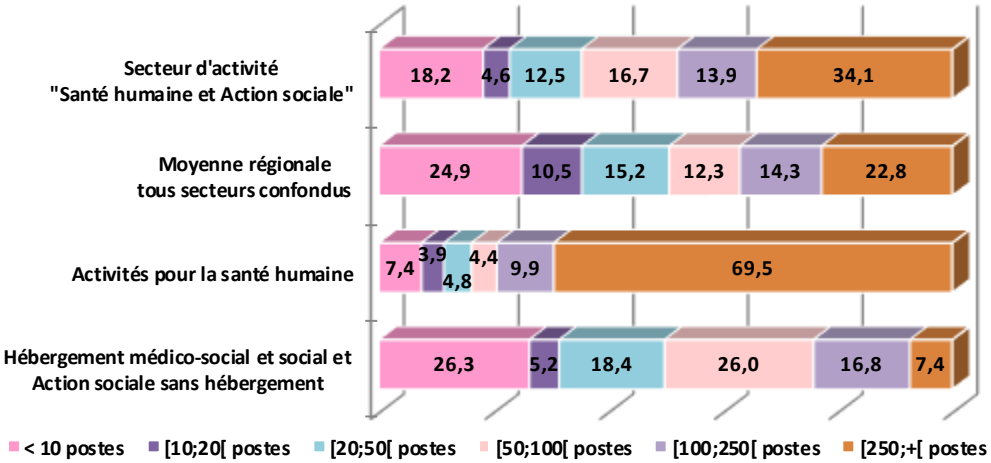

Source : INSEE DADS 2015

Répartition de l'emploi salarié par catégorie socio-professionnelle (en %)

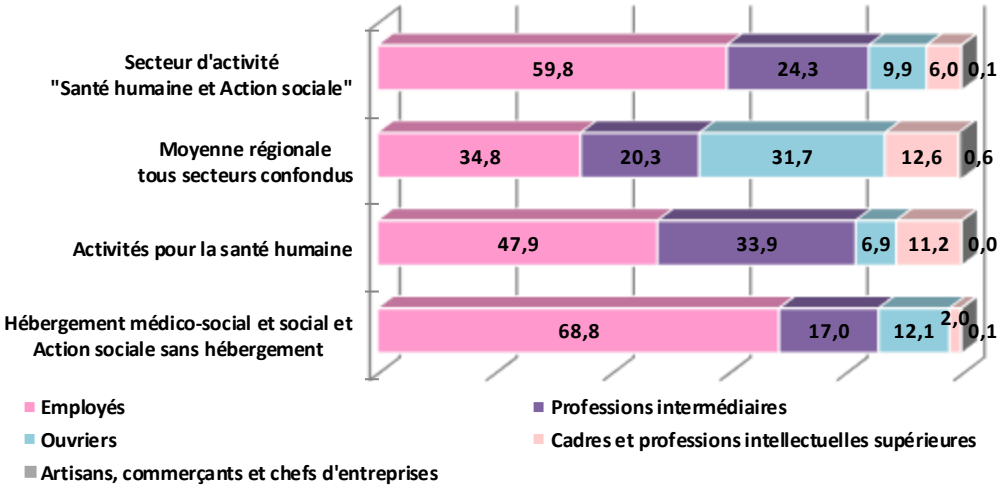

Source : INSEE DADS 2015

Répartition de l'emploi salarié par domaine d'emploi de l'établissement employeur (en %)

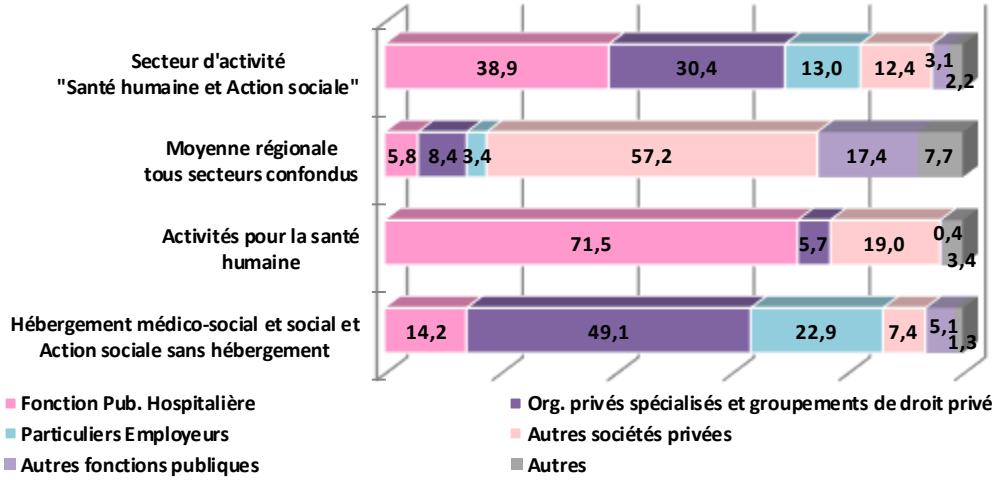

Source : INSEE DADS 2015

Répartition de l'emploi salarié par niveau de formation (en %)

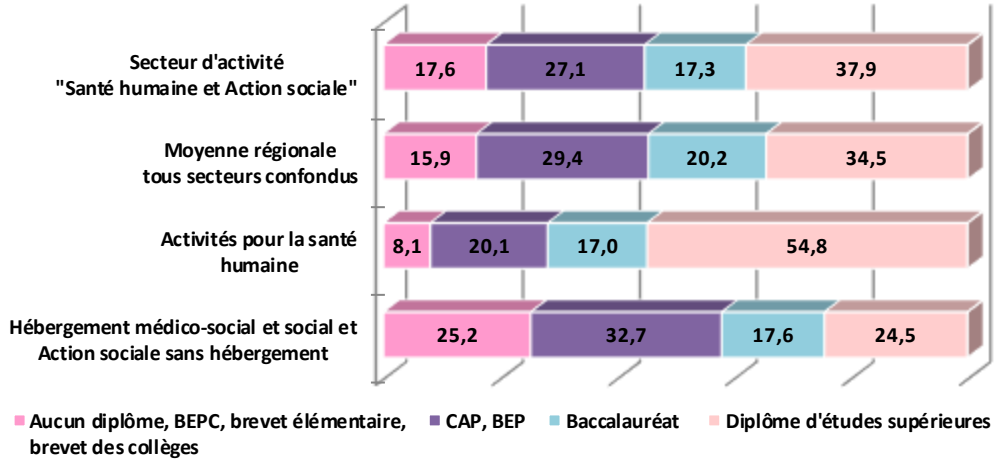

Source : INSEE RP 2016

L'emploi et les métiers

Evolution des effectifs ETP en intérim

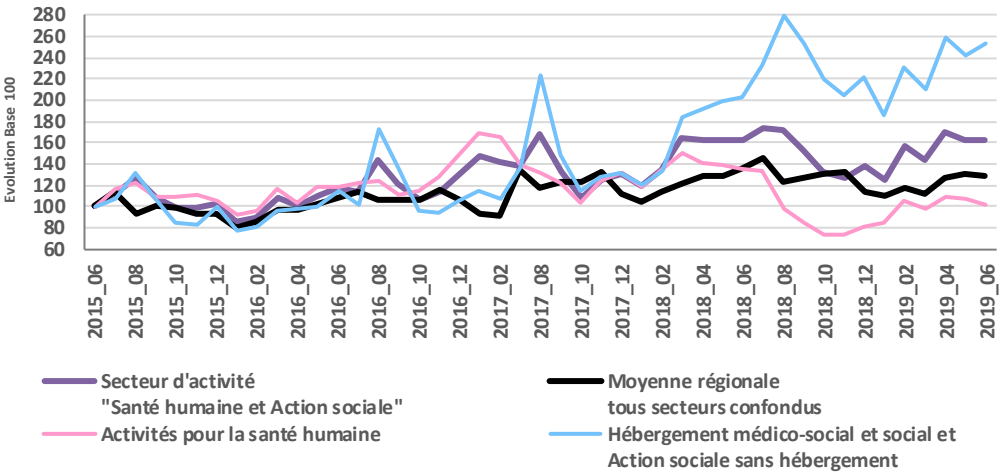

Source : DIRECCTE

Zoom sur le secteur d'activité « Santé humaine et Action sociale »

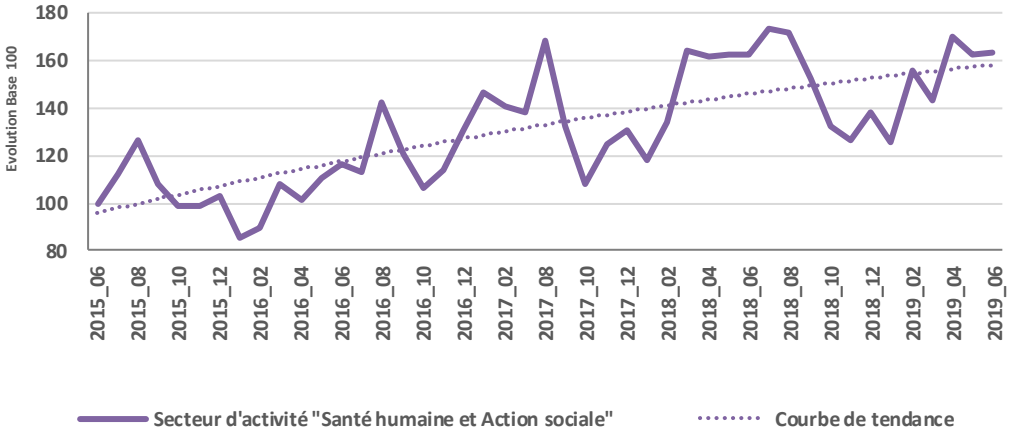

Migration Domicile – Travail (en %)

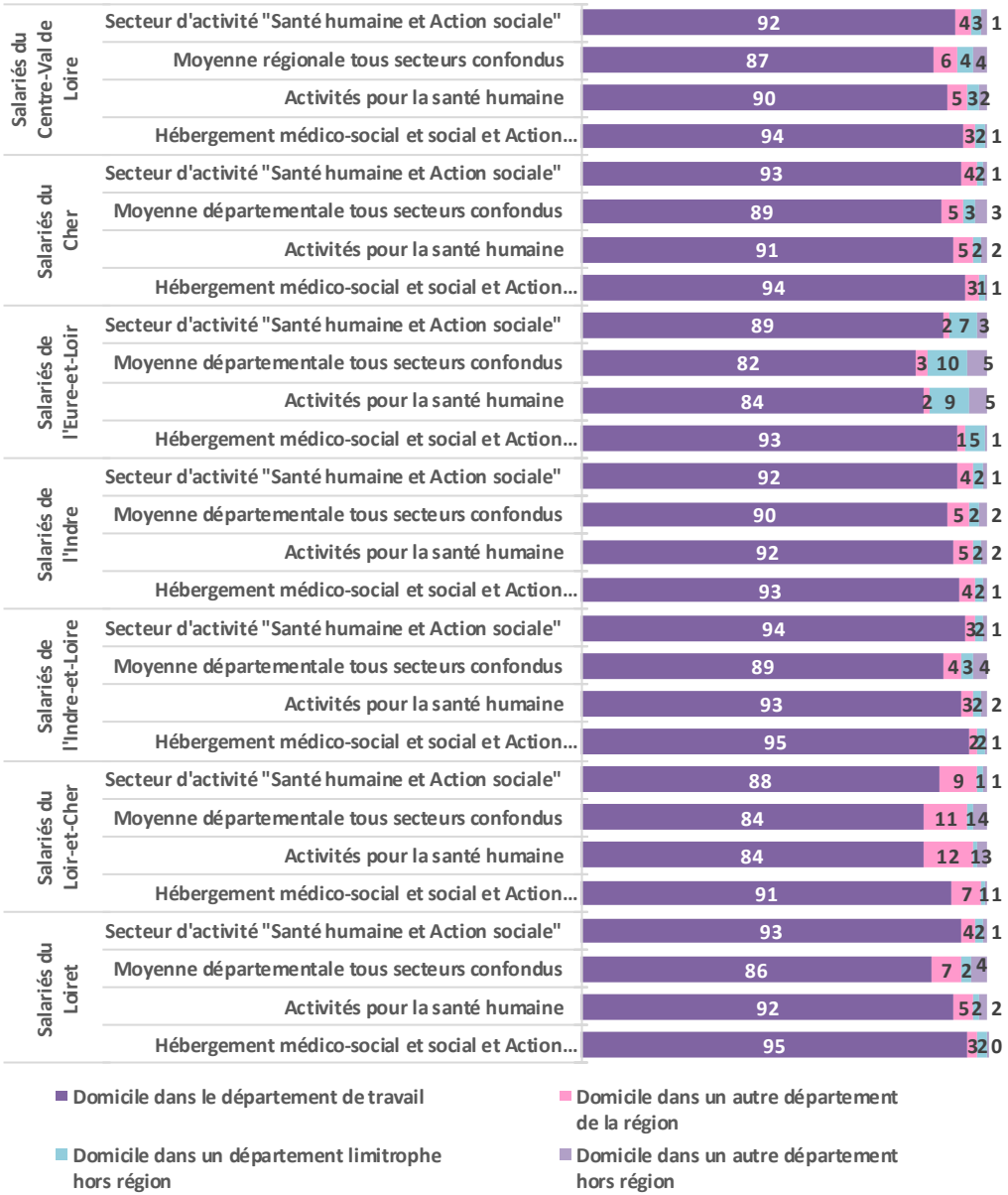

Source : INSEE DADS 2015

En début de période (Juin 2015), le secteur « Santé humaine et action Sociale » comptabilise sur le territoire près de 321 ETP en intérim et 524 ETP en fin de période (Juin 2019).

L'emploi et les métiers

Les 20 principales professions (PCS)
Activités pour la santé humaine

Libellé PCS	Effectif salarié
Aides-soignants	10 992
Infirmiers en soins généraux	10 944
Agents de service hospitaliers	6 912
Ouvriers qualifiés d'entretien général des bâtiments	3 708
Ambulanciers	2 952
Médecins hospitaliers sans activité libérale	2 808
Adjoints administratifs des hôpitaux publics	2 388
Secrétaires	2 208
Professions intermédiaires administratives des hôpitaux	2 028
Internes en médecine, odontologie et pharmacie	2 004
Techniciens médicaux	1 740
Assistants dentaires, médicaux et vétérinaires, aides de techniciens médicaux	1 608
Cadres infirmiers et assimilés	936
Auxiliaires de puériculture	792
Sages-femmes	756
Infirmiers spécialisés (autres qu'infirmiers psychiatriques et puéricultrices)	744
Infirmiers psychiatriques	588
Psychologues, psychanalystes, psychothérapeutes (non médecins)	576
Autres spécialistes de la rééducation	564
Médecins salariés non hospitaliers	420

Source : INSEE DADS 2015

Les 20 principales professions (PCS)
Hébergement médico-social et social et Action sociale sans hébergement

Libellé PCS	Effectif salarié
Assistantes maternelles, gardiennes d'enfants, familles d'accueil	15 792
Aides à domicile, aides ménagères, travailleuses familiales	13 440
Agents de service hospitaliers	10 512
Aides-soignants	7 308
Ouvriers non qualifiés divers de type industriel	4 068
Aides médico-psychologiques	3 048
Educateurs spécialisés	2 844
Infirmiers en soins généraux	2 004
Ouvriers qualifiés d'entretien général des bâtiments	1 788
Moniteurs éducateurs	1 728
Animateurs socioculturels et de loisirs	1 188
Cadres de l'intervention socio-éducative	1 056
Educateurs techniques spécialisés, moniteurs d'atelier	864
Secrétaires	816
Nettoyeurs	780
Ouvriers non qualifiés divers de type artisanal	732
Psychologues, psychanalystes, psychothérapeutes (non médecins)	612
Employés de maison et personnels de ménage chez des particuliers	564
Auxiliaires de puériculture	492
Ouvriers qualifiés des travaux publics (salariés de l'Etat et des collectivités locales)	456

Source : INSEE DADS 2015

L'emploi et les métiers

Les 20 professions regroupant le plus de salariés de 55 ans et plus
Activités pour la santé humaine

Libellé PCS	Effectif salarié de 55 ans et plus
Aides-soignants	1 380
Agents de service hospitaliers	1 176
Médecins hospitaliers sans activité libérale	1 032
Infirmiers en soins généraux	972
Ouvriers qualifiés d'entretien général des bâtiments	816
Adjoints administratifs des hôpitaux publics	612
Secrétaires	564
Professions intermédiaires administratives des hôpitaux	528
Techniciens médicaux	480
Ambulanciers	360
Assistants dentaires, médicaux et vétérinaires, aides de techniciens médicaux	336
Cadres infirmiers et assimilés	312
Médecins salariés non hospitaliers	216
Infirmiers psychiatriques	204
Infirmiers spécialisés (autres qu'infirmiers psychiatriques et puéricultrices)	156
Psychologues, psychanalystes, psychothérapeutes (non médecins)	144
Auxiliaires de puériculture	144
Personnel administratif de catégorie A des collectivités locales et hôpitaux publics	108
Masseurs-kinésithérapeutes rééducateurs	84
Sages-femmes	72

Source : INSEE DADS 2015

Les 20 professions regroupant le plus de salariés de 55 ans et plus
Hébergement médico-social et social et Action sociale sans hébergement

Libellé PCS	Effectif salarié de 55 ans et plus
Assistantes maternelles, gardiennes d'enfants, familles d'accueil	3 960
Aides à domicile, aides ménagères, travailleuses familiales	3 684
Agents de service hospitaliers	2 100
Aides-soignants	936
Ouvriers qualifiés d'entretien général des bâtiments	456
Infirmiers en soins généraux	384
Educateurs spécialisés	384
Ouvriers non qualifiés divers de type industriel	372
Aides médico-psychologiques	348
Cadres de l'intervention socio-éducative	336
Educateurs techniques spécialisés, moniteurs d'atelier	324
Moniteurs éducateurs	240
Animateurs socioculturels et de loisirs	180
Employés qualifiés des services comptables ou financiers	168
Formateurs et animateurs de formation continue	156
Ouvriers non qualifiés divers de type artisanal	132
Ouvriers qualifiés des travaux publics (salariés de l'Etat et des collectivités locales)	120
Autres spécialistes de la rééducation	108
Personnel administratif de catégorie A des collectivités locales et hôpitaux publics	96
Médecins salariés non hospitaliers	96

Source : INSEE DADS 2015

Le marché du travail

Nombre d'offres d'emploi enregistrées [1]

Secteur d'activité « Santé humaine et Action sociale »
12 353 offres d'emploi enregistrées (OEE)

- **Activités pour la santé humaine** — 2 195 OEE
- **Hébergement médico-social et Action sociale sans hébergement** — 10 158 OEE

Source : DARES Pôle emploi 2018

Evolution du nombre d'offres d'emploi enregistrées [1]

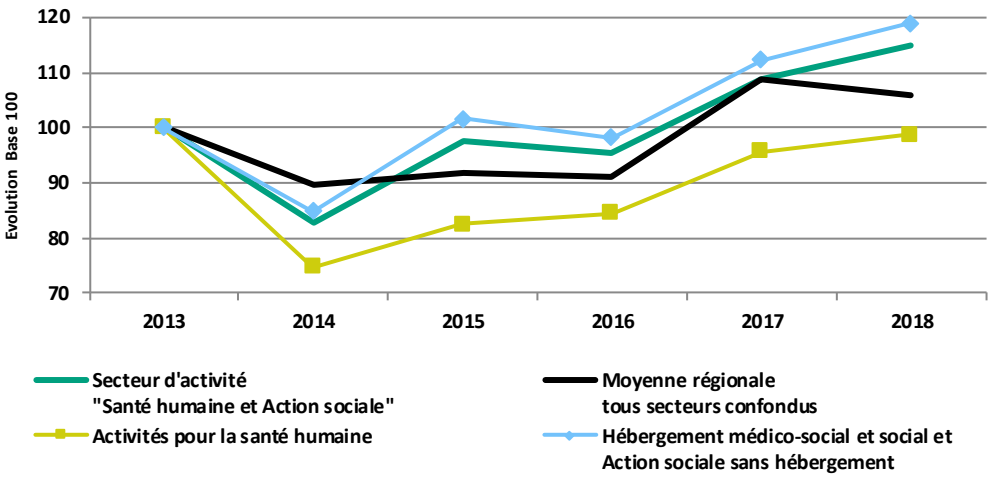

Source : DARES Pôle emploi

Répartition des offres d'emploi enregistrées [1] par département
Activités pour la santé humaine

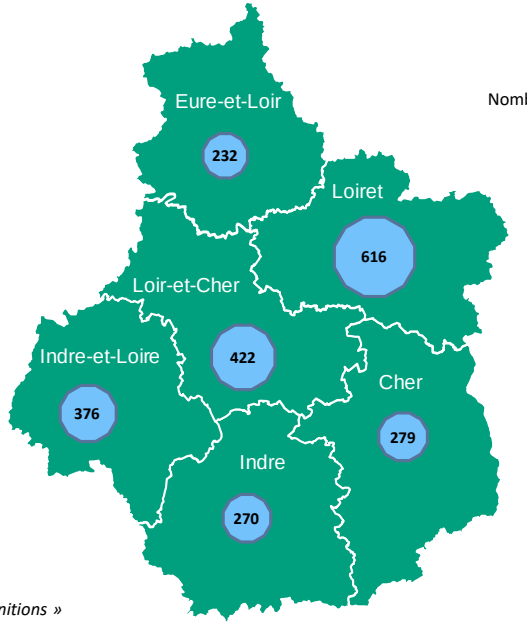

Nombre d'offres d'emploi enregistrées 100

Source : DARES Pôle emploi 2018

Répartition des offres d'emploi enregistrées [1] par département
Hébergement médico-social et social et Action sociale sans hébergement

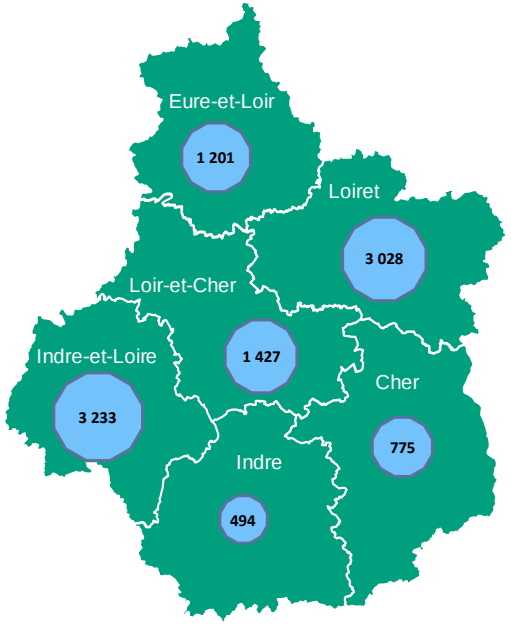

Poids des offres d'emploi [1] du secteur « Santé humaine et Action sociale »

Cher :	9,7%
Eure-et-Loir :	11,1%
Indre :	11,7%
Indre-et-Loire :	11,3%
Loir-et-Cher :	11,7%
Loiret :	10,4%
Région :	10,9%

[1] *Voir « Définitions »*

Le marché du travail

Répartition des offres d'emploi enregistrées [1] par activité principale et évolution
Activités pour la santé humaine

Activités pour la santé humaine	Offres d'emploi enregistrées		
	2013	2018	Evolution
Activités hospitalières	1705	1383	-19%
Ambulances	158	335	112%
Activités des infirmiers et des sages-femmes	78	110	41%
Laboratoires d'analyses médicales	69	109	58%
Activité des médecins généralistes	58	88	52%
Pratique dentaire	89	87	-2%
Activités des médecins spécialistes	32	41	28%
Centres de collecte et banques d'organes	15	16	7%
Autres activités de santé humaine	19	26	37%

Source : DARES Pôle emploi

Répartition des offres d'emploi enregistrées [1] par activité principale et évolution
Hébergement médico-social et social et Action sociale sans hébergement

Hébergement médico-social et social et Action sociale sans hébergement	Offres d'emploi enregistrées		
	2013	2018	Evolution
Aide à domicile	1909	3 336	75%
Action sociale sans hébergement n.c.a.	2 259	1871	-17%
Hébergement médicalisé pour personnes âgées	1555	1563	1%
Accueil de jeunes enfants	320	671	110%
Aide par le travail	527	457	-13%
Hébergement médicalisé pour enfants handicapés	318	392	23%
Héberg. médicalisé pour adultes handicapés et autre héb. médicalisé	286	369	29%
Hébergement social pour handicapés mentaux et malades mentaux	312	323	4%
Héberg. social pour adultes et familles en difficultés et autre héberg. social	288	313	9%
Hébergement social pour personnes âgées	285	291	2%
Hébergement social pour enfants en difficultés	152	192	26%
Autre accueil ou accompag. sans hébergement d'enfants et d'adolescents	205	153	-25%
Accueil ou accompagnement sans hébergement d'enfants handicapés	42	118	181%
Hébergement social pour handicapés physiques	35	54	54%
Accueil ou accomp. sans héberg. d'adultes handicapés ou de pers. âgées	37	42	14%
Hébergement social pour toxicomanes	12	13	8%

Source : DARES Pôle emploi

[1] *Voir « Définitions »*

Répartition des offres d'emploi enregistrées [1] par type de contrat (en %)

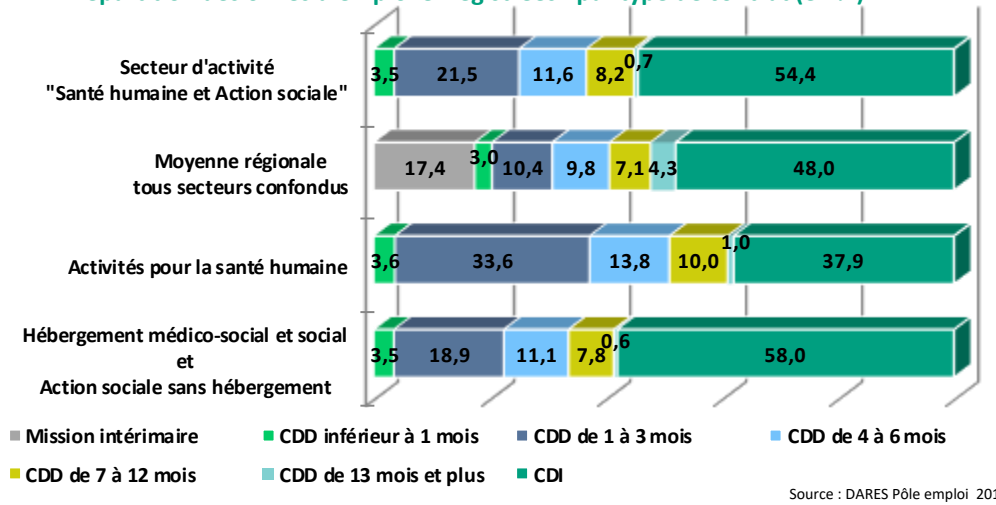

Source : DARES Pôle emploi 2018

Répartition des offres d'emploi enregistrées [1] par qualification (en %)

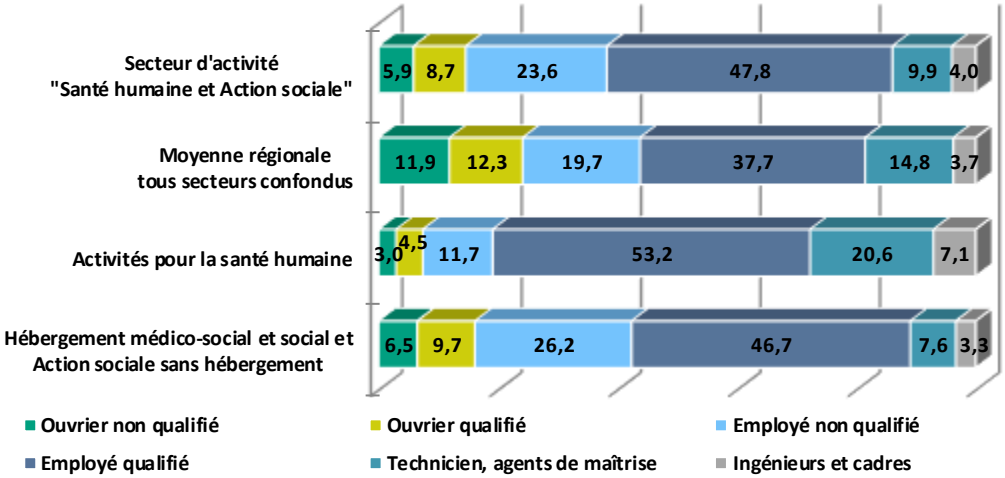

Source : DARES Pôle emploi 2018

Le marché du travail

Les 20 premiers métiers recherchés par les employeurs
Activités pour la santé humaine

Libellé des Métiers (ROME)	Nombre d'offres d'emploi enregistrées
Conduite de véhicules sanitaires	223
Soins d'hygiène, de confort du patient	220
Soins infirmiers généralistes	210
Personnel polyvalent des services hospitaliers	149
Secrétariat et assistanat médical ou médico-social	135
Analyses médicales	70
Assistance médico-technique	68
Personnel de cuisine	56
Psychologie	54
Secrétariat	50
Action sociale	42
Kinésithérapie	39
Coordination de services médicaux ou paramédicaux	39
Ergothérapie	38
Conduite de transport de particuliers	36
Préparation en pharmacie	35
Imagerie médicale	32
Maintenance de bâtiments et des locaux	29
Intervention socioéducative	26
Blanchisserie industrielle	26

Les 20 premiers métiers recherchés par les employeurs
Hébergement médico-social et Action sociale sans hébergement

Libellé des Métiers (ROME)	Nombre d'offres d'emploi enregistrées
Assistance auprès d'adultes	2 364
Assistance auprès d'enfants	928
Services domestiques	875
Soins d'hygiène, de confort du patient	873
Intervention socioéducative	429
Soins infirmiers généralistes	427
Personnel polyvalent des services hospitaliers	417
Accompagnement médicosocial	318
Nettoyage de locaux	227
Personnel de cuisine	176
Entretien des espaces verts	157
Management de structure de santé, sociale ou pénitentiaire	152
Action sociale	147
Secrétariat	145
Maintenance de bâtiments et des locaux	142
Psychologie	132
Animation de loisirs auprès d'enfants ou d'adolescents	129
Encadrement technique en insertion professionnelle	126
Comptabilité	102
Intervention socioculturelle	97

Source : DARES Pôle emploi 2018

Le marché du travail

Les 3 premiers métiers recherchés par activité principale
Activités pour la santé humaine

Activités pour la santé humaine	Libellé du 1er métier recherché (ROME)	Nombre d'OEE	Libellé du 2ème métier recherché (ROME)	Nombre d'OEE	Libellé du 3ème métier recherché (ROME)	Nombre d'OEE
Activités hospitalières	Soins infirmiers généralistes	167	Personnel polyvalent des services hospi.	149	Soins d'hygiène, de confort du patient	149
Ambulances	Conduite de véhicules sanitaires	219	Conduite de transport de particuliers	36	Secrétariat	24
Activités des infirmiers et des sages-femmes	Soins d'hygiène, de confort du patient	70	Assistance auprès d'adultes	14	Soins infirmiers généralistes	9
Laboratoires d'analyses médicales	Analyses médicales	51	Soins infirmiers généralistes	24	Secrétariat assistanat médical/médico-soc.	23
Activité des médecins généralistes	Secrétariat assistanat médical/médico-soc.	34	Soins infirmiers spécialisés en prévention	10	Médecine de prévention	8
Pratique dentaire	Assistance médico-technique	65	Secrétariat assistanat médical/médico-soc.	10	Secrétariat	5
Activités des médecins spécialistes	Secrétariat assistanat médical/médico-soc.	28	Imagerie médicale	6	Orthoptique	<5
Centres de collecte et banques d'organes	Soins infirmiers généralistes	7	Analyses médicales	7	Médecine généraliste et spécialisée	<5
Autres activités de santé humaine	Psychologie	8	Secrétariat	<5	Intervention socioéducative	<5

Source : DARES Pôle emploi 2018

Les 3 premiers métiers recherchés par activité principale
Hébergement médico-social et Action sociale sans hébergement

Hébergement médico-social et Action sociale sans hébergement	Libellé du 1er métier recherché (ROME)	Nombre d'OEE	Libellé du 2ème métier recherché (ROME)	Nombre d'OEE	Libellé du 3ème métier recherché (ROME)	Nombre d'OEE
Aide à domicile	Assistance auprès d'adultes	1796	Services domestiques	727	Assistance auprès d'enfants	301
Action sociale sans hébergement n.c.a.	Assistance auprès d'adultes	374	Services domestiques	131	Nettoyage de locaux	129
Hébergement médicalisé pour personnes âgées	Soins d'hygiène, de confort du patient	505	Personnel polyvalent des services hospi.	336	Soins infirmiers généralistes	216
Accueil de jeunes enfants	Assistance auprès d'enfants	561	Aide en puériculture	31	Éducation de jeunes enfants	24
Aide par le travail	Encadrement technique en insertion professionnelle	53	Intervention socioéducative	30	Accompagnement médicosocial	27
Hébergement médicalisé pour enfants handicapés	Intervention socioéducative	71	Accompagnement médicosocial	39	Soins d'hygiène, de confort du patient	25
Héberg. médicalisé pour adultes handicapés et autre héb. médicalisé	Soins d'hygiène, de confort du patient	74	Accompagnement médicosocial	68	Intervention socioéducative	33
Hébergement social pour handicapés mentaux et malades mentaux	Accompagnement médicosocial	75	Intervention socioéducative	52	Soins d'hygiène, de confort du patient	30
Héberg. social pour adultes et familles en difficultés et autre héberg. social	Action sociale	41	Entretien des espaces naturels	28	Intervention socioéducative	25
Hébergement social pour personnes âgées	Soins d'hygiène, de confort du patient	84	Soins infirmiers généralistes	44	Personnel polyvalent des services hospi.	43
Hébergement social pour enfants en difficultés	Intervention socioéducative	88	Assistance auprès d'enfants	17	Sécurité et surveillance privées	10
Autre accueil ou accompag. sans hébergement d'enfants et d'adolescents	Assistance auprès d'adultes	28	Intervention socioéducative	15	Psychologie	12
Accueil ou accompagnement sans hébergement d'enfants handicapés	Accompagnement médicosocial	19	Intervention socioéducative	19	Animation de loisirs auprès d'enfants ou d'adolescents	15
Hébergement social pour handicapés physiques	Accompagnement médicosocial	14	Nettoyage de locaux	6	Assistance auprès d'adultes	5
Accueil ou accomp. sans héberg. d'adultes handicapés ou de pers. âgées	Assistance auprès d'adultes	6	Intervention socioéducative	6	Psychologie	<5
Hébergement social pour toxicomanes	Soins d'hygiène, de confort du patient	<5	Sécurité et surveillance privées	<5	Intervention socioéducative	<5

Source : DARES Pôle emploi 2018

Le marché du travail

Les 15 premiers projets de recrutement du secteur d'activité « Santé humaine et Action sociale »

Familles professionnelles [1]	Projets de recrutement en 2019	Evolution du nombre de projets: Evolution 2013-2019	Evolution du nombre de projets: Evolution 2018-2019	% de projets jugés difficiles par les employeurs en 2019	Evolution du taux de difficultés: Evolution 2013-2019	Evolution du taux de difficultés: Evolution 2018-2019
Aides à domicile et aides ménagères	1 968	6%	17%	84,4%	+ 7,4 Points	-8,9 Points
Aides-soignants	1 807	50%	24%	68,9%	+ 32,9 Points	+ 9,2 Points
Infirmiers	827	79%	56%	54,8%	+ 19,4 Points	+ 17,4 Points
Agents de services hospitaliers	680	23%	7%	32,4%	+ 18,6 Points	+ 3,2 Points
Assistantes maternelles	501	202%	188%	58,2%	+ 5,0 Points	+ 24,7 Points
Conducteurs de véhicules légers	407	121%	27%	74,1%	+ 14,8 Points	-7,4 Points
Professionnels de l'animation socioculturelle	391	-14%	40%	88,4%	+ 37,9 Points	+ 58,1 Points
Educateurs spécialisés	385	21%	-4%	57,1%	+ 38,2 Points	+ 2,9 Points
Agents d'entretien de locaux	298	5%	-6%	32,3%	+ 17,8 Points	-5,4 Points
Employés de maison et personnels de ménage	278	-6%	-4%	90,3%	+ 23,7 Points	+ 31,8 Points
Jardiniers salariés	196	34%	9%	59,5%	+ 29,3 Points	+ 30,6 Points
Autres professionnels para-médicaux	193	18%	35%	82,3%	-1,5 Points	+ 3,9 Points
Médecins	185	19%	-22%	89,9%	+ 6,3 Points	+ 1,7 Points
Secrétaires bureautiques et assimilés	117	-13%	-32%	37,8%	+ 25,9 Points	+ 2,7 Points
Professionnels de l'action sociale	99	24%	62%	66,4%	+ 40,0 Points	+ 38,0 Points

[1] *Voir « Nomenclatures des FAP »*

Les résultats sont arrondis à la dizaine.

Source : Pôle emploi Enquêtes BMO

Le marché du travail

Evolution de la DEFM ABC [1]

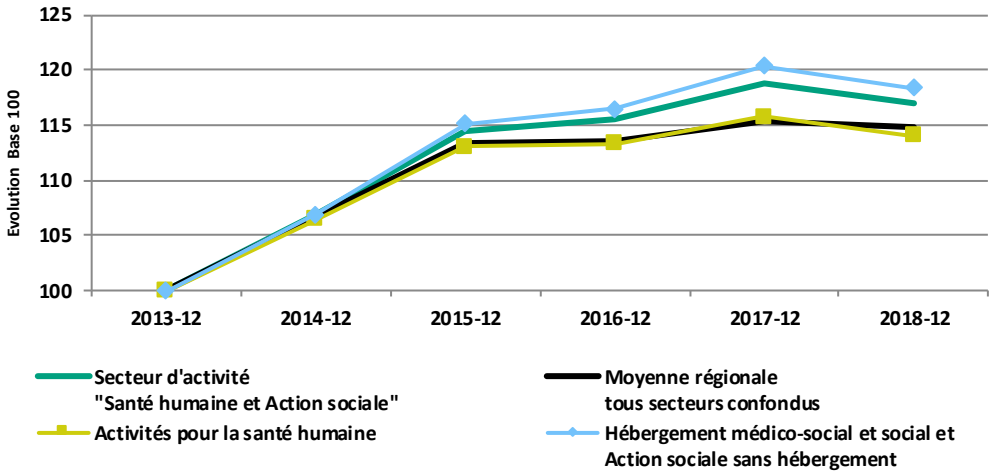

Source : DARES Pôle emploi

Répartition de la DEFM ABC [1] par sexe (en %)

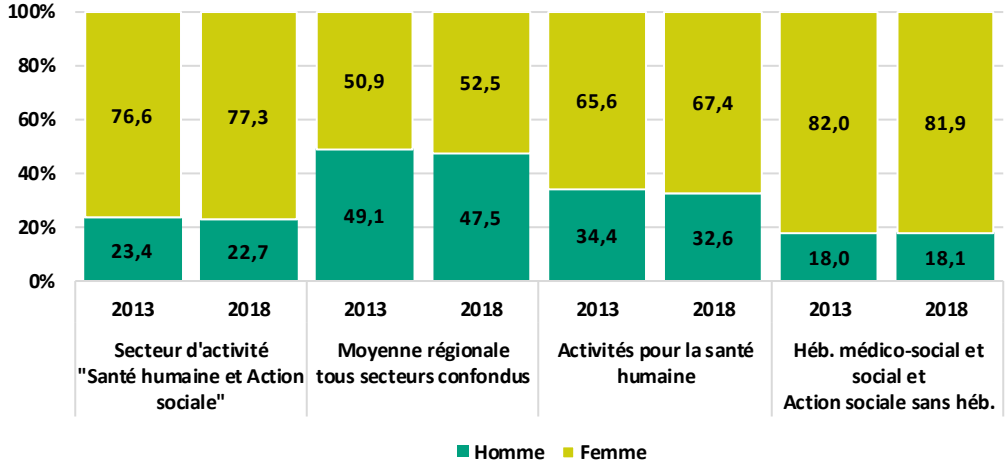

Source : DARES Pôle emploi

Répartition de la DEFM ABC [1] par âge (en %)

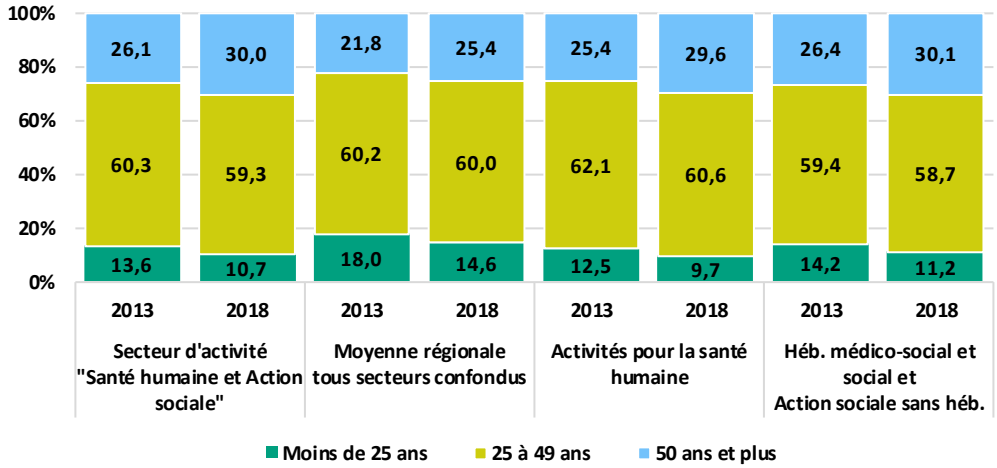

Source : DARES Pôle emploi

Répartition de la DEFM ABC [1] par qualification (en %)

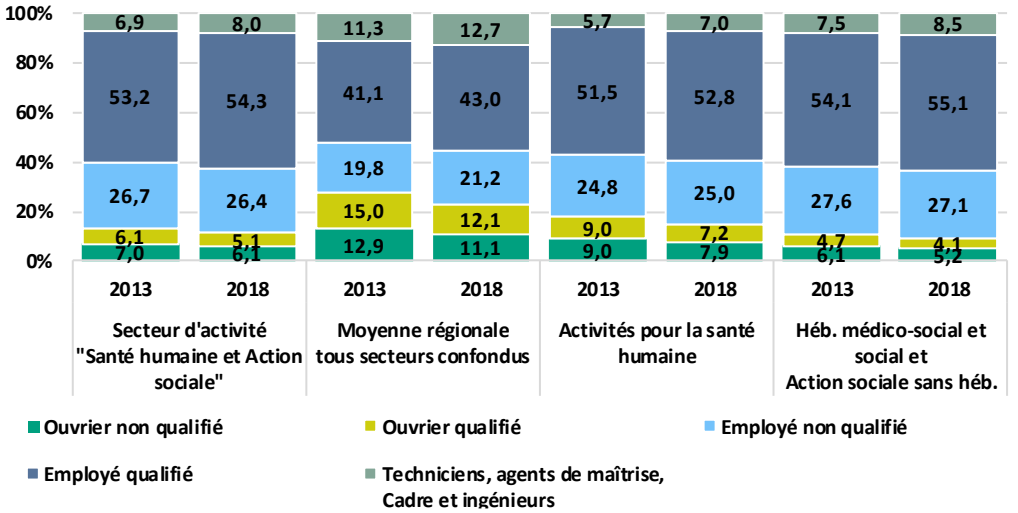

Source : DARES Pôle emploi

[1] *Voir « Définitions »*

Le marché du travail

Répartition de la DEFM ABC [1] par niveau de formation (en %)

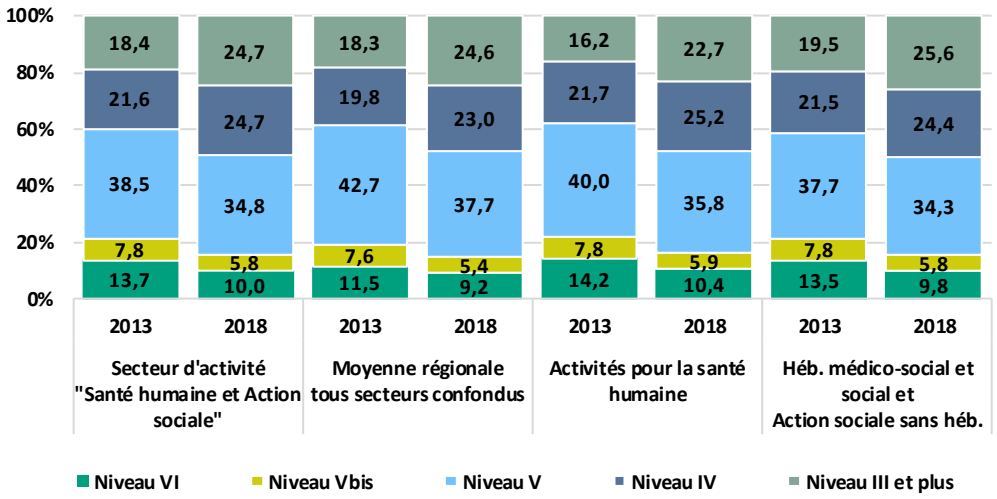

Source : DARES Pôle emploi

Répartition de la DEFM ABC [1] par ancienneté (en %)

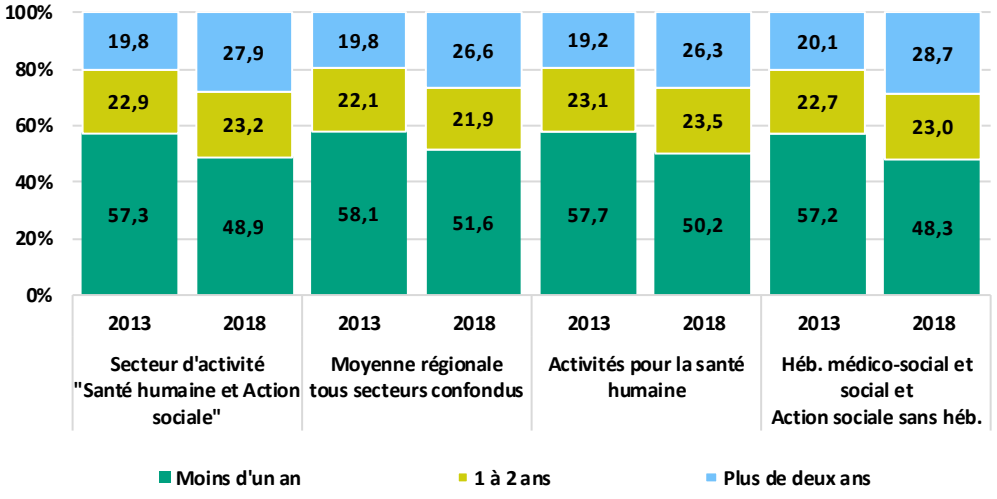

Source : DARES Pôle emploi

[1] *Voir « Définitions »*

La formation

Les actions de formation ouvertes en région Centre-Val de Loire au cours de l'année 2019

Préparation Concours
Préparation au concours d'agent territorial spécialisé des écoles maternelles
CAP accompagnant éducatif petite enfance Option Préparation au concours ATSEM
CAP accompagnant éducatif petite enfance option préparation au concours ATSEM, préparation au concours d'auxiliaire de puériculture
CAP accompagnant éducatif petite enfance - FCIL préparation aux concours paramédicaux spécialité auxiliaire de puériculture
FCIL préparation aux concours sanitaires et sociaux, Diplôme d'État d'auxiliaire de puériculture
Préparation au concours d'entrée en formation auxiliaire de puériculture
Préparation aux concours d'entrée des écoles d'auxiliaires de puériculture et d'aide soignantes
FCIL préparation aux concours sanitaires et sociaux, Diplôme d'État d'aide-soignant
Préparation au concours d'entrée en formation aide-soignant
FCIL préparation aux concours sanitaires et sociaux, Diplôme d'État d'Ambulancier
Classe préparatoire aux écoles du secteur social assistant de service social
Classe préparatoire aux écoles paramédicales ergothérapeute
Classe préparatoire à l'entrée en école d'infirmier
FCIL préparation aux concours sanitaires et sociaux, diplôme d'état d'infirmier(ière)
Préparation au concours d'entrée d'orthophoniste
Préparation au concours d'entrée Psychomotricien/ne
Préparation aux concours sanitaires et sociaux
FCIL préparation aux concours paramédicaux et sociaux
Classe préparatoire aux écoles du secteur social (Educateur spécialisé / Moniteur Educateur / Educateur de Jeunes Enfants / Assistant de Service Social)
Préparation au concours d'entrée aux formations paramédicales de niveau V
Préparation aux concours d'entrée dans des formations du secteur social de niveau CAP à bac

Acquérir les premiers gestes
Acquérir les 1ers gestes du métier d'agent de service hospitalier
Acquérir les 1ers gestes professionnels des métiers de l'aide à la personne
Acquérir les 1ers gestes professionnels des métiers du sanitaire et social
Acquérir les premiers gestes professionnels des métiers du handicap
Acquérir les premiers gestes professionnels du métier d'aide a domicile

CQP / Titre professionnel
Assistant de vie dépendance
Assistant dentaire
Assistant(e) de vie aux familles
Assistante maternelle / Garde d'enfants
Auxiliaire de gérontologie
Auxiliaire de vie
Coordinateur du cadre de vie en secteur sanitaire et social
CQP animateur périscolaire
Employé(e) familial(e)
Maître ou maîtresse de maison
Moniteur d'atelier
Surveillant de nuit qualifié, Maître ou maîtresse de maison
Surveillant Visiteur de Nuit en secteur social et médico-social

Accompagnement VAE
Accompagnement VAE, Cadre CAFERUIS
Accompagnement VAE, Diplôme d'Etat Accompagnant Éducatif et Social
Accompagnement VAE, Diplôme d'Etat d'Aide Soignant
Accompagnement VAE, Diplôme d'État d'assistant de service social
Accompagnement VAE, Diplôme d'État d'assistant familial
Accompagnement VAE, Diplôme d'État d'auxiliaire de puériculture
Accompagnement VAE, Diplôme d'État de médiateur familial
Accompagnement VAE, Diplôme d'État de moniteur éducateur
Accompagnement VAE, Diplôme d'État de technicien de l'intervention sociale et familiale
Accompagnement VAE, Diplôme d'État d'éducateur de jeunes enfants
Accompagnement VAE, Diplôme d'État d'éducateur spécialisé
Accompagnement VAE, Diplôme d'Etat d'éducateur technique spécialisé

CAP / Certificat technique des métiers / Mention complémentaire
CAP Accompagnement Educatif Petite Enfance
CAP agricole services aux personnes et vente en espace rural
CAP assistant(e) technique en milieux familial et collectif
CTM Auxiliaire en prothèse dentaire
MC aide à domicile

Diplôme d'Etat de niveau V
Diplôme d'Etat d'auxiliaire de puériculture
Diplôme d'Etat d'aide-soignant
Diplôme d'Etat d'ambulancier
Diplôme d'Etat d'accompagnant éducatif et social

Source : Site Etoile_Extraction du 13/11/2019

La formation

Les actions de formation ouvertes en région Centre-Val de Loire au cours de l'année 2019

Diplôme d'Etat de niveau IV
Diplôme d'État de moniteur éducateur
Diplôme d'État de technicien de l'intervention sociale et familiale

Brevet professionnel / Brevet technique
BPJEPS spécialité Animation sociale
BP Préparateur en pharmacie
BPJEPS spécialité Loisirs tous publics
BTM Prothésiste dentaire

Baccalauréat
Bac pro Accompagnement, soins et services à la personne option A à domicile
Bac pro Accompagnement, soins et services à la personne option B en structure
Bac pro Prothèse dentaire
Bac pro Services de proximité et vie locale
Bac techno série Sciences et technologies de la santé et du social (ST2S)
Bac techno série Sciences et technologies de laboratoire (STL) spécialité sciences physiques et chimiques en laboratoire

BTS / DTS / DUT
BTS Analyses de biologie médicale
BTS Economie sociale familiale
BTS Opticien-lunetier
BTS Services et prestations des secteurs sanitaire et social
BTS Techniques physiques pour l'industrie et le laboratoire
BTSA Développement, animation des territoires ruraux
DUT Carrières sociales option animation sociale et socio-culturelle
DUT Carrières sociales option gestion urbaine
DUT Génie biologique option diététique
DTS Imagerie médicale et radiologie thérapeutique

Licence professionnelle
Licence pro activités sportives spécialité Développement social et médiation par le sport
Licence pro Développement de projets de territoires - Développement rural
Licence pro Intervention sociale spécialité techniques d'intervention et d'animation psychosociale auprès des publics vulnérables
Licence pro mention Intervention sociale : accompagnement de publics spécifiques
Licence professionnelle Métiers de la vision : réfraction, contactologie, basse-vision

Diplôme d'Etat de niveau III et plus et Certificat de capacité
Certificat de capacité d'orthophoniste
Certificat de capacité d'orthoptiste
Diplôme de préparateur en pharmacie hospitalière
DEJEPS spécialité animation socio-éducative ou culturelle mention développement de projets, territoires et réseaux
Diplôme d'Etat Assistant de service social
Diplôme d'Etat Conseiller en économie sociale et familiale
Diplôme d'Etat Docteur en médecine
Diplôme d'Etat Docteur en pharmacie
Diplôme d'Etat Educateur de jeunes enfants
Diplôme d'Etat Educateur spécialisé
Diplôme d'Etat Educateur technique spécialisé
Diplôme d'Etat Ergothérapeute
Diplôme d'Etat Infirmier
Diplôme d'Etat Infirmier anesthésiste
Diplôme d'Etat Infirmier de bloc opératoire
Diplôme d'Etat Infirmier en pratique avancée Mention maladie rénale chronique, dialyse, transplantation rénale
Diplôme d'Etat Infirmier en pratique avancée mention Oncologie et hémato-oncologie
Diplôme d'Etat Infirmier en pratique avancée mention Pathologies chroniques stabilisées, prévention et polypathologies courantes en soins primaires
Diplôme d'Etat Infirmier puériculteur
Diplôme d'Etat Ingénierie sociale
Diplôme d'Etat Manipulateur d'électroradiologie médicale
Diplôme d'Etat Masseur-kinésithérapeute
Diplôme d'Etat Psychomotricien
Diplôme d'Etat Sage-femme
Diplôme d'Etat Technicien de laboratoire médical

Source : Site Etoile_Extraction du 13/11/2019

La formation

Les actions de formation ouvertes en région Centre-Val de Loire au cours de l'année 2019

Certificat de compétence et Certificat d'aptitude
Certificat d'aptitude aux fonctions de directeur d'établissement ou de service d'intervention sociale
Certificat d'aptitude aux fonctions d'encadrement et de responsable d'unité d'intervention sociale
Certificat national de compétence de mandataire judiciaire à la protection des majeurs mention mesure judiciaire à la protection des majeurs
Certificat Unité capitalisable complémentaire de direction d'un Accueil Collectif de Mineurs
Coordinateur d'activités et de soins en structures sanitaires et médico-social
EGS142 : Environnement de travail et fonction du coordinateur(trice) en structure médico-sociale CO (4 ECTS)
EGS143 : Démarche qualité en structure médico-sociale CO (4 ECTS)
Environnement législatif, économique et politique des établissements médico-sociaux CO (4 ECTS)
Responsable de secteur - services à la personne

Master
Master Mention droit de la santé
Master sciences humaines et sociales Mention sciences de l'éducation Ingénierie et fonctions d'accompagnement en formation
Master sciences humaines et sociales Mention sciences de l'éducation parcours Accompagnement collectif et recherche-intervention en formation
Master sciences humaines et sociales Mention sciences de l'éducation parcours Management éthique et formation en santé
Master sciences humaines et sociales Mention sciences de l'éducation parcours Stratégie et ingénierie en formation d'adultes
Master sciences humaines et sociales Mention sociologie parcours métiers de la recherche en sociologie et anthropologie
Master sciences humaines et sociales Mention sociologie parcours Métiers de l'intervention sociale et territoriale
Master sciences, technologies, santé Mention biologie - santé parcours biologie de la reproduction
Master sciences, technologies, santé Mention biologie - santé parcours physiopathologies
Master sciences, technologies, santé Mention biologie - santé spécialité cognition, neurosciences et psychologie
Master sciences, technologies, santé Mention biologie - santé spécialité Qualité et gestion des risques en santé
Master sciences, technologies, santé Mention Biologie-Santé parcours Imagerie biomédicale
Master Sciences, Technologies, Santé Mention Santé publique parcours Économie et gestion des structures sanitaires et sociales

Diplôme Universitaire / Diplôme Inter Universités
DIU Addictologie - Alcoologie : Troubles addictifs liés à la consommation d'alcool / Troubles liés à l'usage de substances (hors alcool) et addictions comportementales
DIU : Formation à la simulation en sciences de la santé avec applications à la périnatalité et la pédiatrie
DIU : Réhabilitation respiratoire du grand ouest
DIU : Soins palliatifs
DU : Art thérapie
DU : Démarche qualité et gestion des risques en établissements de santé et en secteur médico-social
DU : Education pour la santé et éducation thérapeutique
DU : La musique et le tout-petit, la musique et l'enfant en situation de handicap
DU : Médiation et gestion des conflits
DU : Psychiatrie Générale
DU : Psychologie positive : santé, bien-être, qualité de vie

Source : Site Etoile_Extraction du 13/11/2019

La formation

Focus sur les étudiants en formation de travail social

Filières	Moyenne d'âge	Part des femmes	Principale situation avant l'entrée en formation	Part originaire de la région
D.E Accompagnant éducatif et social	33,9	88%	En emploi dans le secteur sanitaire, social ou médico-social	88%
D.E Assistant de service social	25,0	95%	En étude/formation	83%
D.E Assistant familial	46,6	79%	En emploi dans le secteur sanitaire, social ou médico-social	80%
CAFDES	45,4	50%	En emploi dans le secteur sanitaire, social ou médico-social	70%
CAFERUIS	42,8	69%	En emploi dans le secteur sanitaire, social ou médico-social	78%
D.E Conseiller en économie sociale familiale	23,3	95%	En étude/formation	81%
D.E Éducateur de jeunes enfants	22,7	99%	En étude/formation	45%
D.E Éducateur spécialisé	24,8	79%	En étude/formation	58%
D.E Éducateur technique spécialisé	37,0	55%	En emploi dans le secteur sanitaire, social ou médico-social	77%
D.E Ingénierie sociale	44,7	60%	En emploi dans le secteur sanitaire, social ou médico-social	90%
D.E Moniteur-éducateur	27,2	74%	En emploi dans le secteur sanitaire, social ou médico-social	73%
D.E Technicien de l'intervention sociale et familiale	32,6	94%	Au chômage	86%

Source : DREES Enquête Ecole 2017 – Données régionales

La formation

Focus sur les étudiants en formation paramédicale

Filières	Moyenne d'âge	Part des femmes	Principale situation avant l'entrée en formation	Part originaire de la région
D.E Aide-soignant	28,3	93%	En emploi dans le secteur sanitaire, social ou médico-social	71%
D.E Ambulancier	32,5	30%	Au chômage	75%
D.E Auxiliaire de puériculture	25,4	100%	En emploi dans le secteur sanitaire, social ou médico-social	56%
Diplôme Cadre de santé	41,4	88%	En emploi dans le secteur sanitaire, social ou médico-social	56%
D.E Ergothérapeute	21,9	78%	En étude/formation	36%
D.E Infirmier	23,6	86%	En étude/formation	63%
D.E Infirmier anesthésiste	31,8	64%	En emploi dans le secteur sanitaire, social ou médico-social	53%
D.E Infirmier de bloc opératoire	37,7	87%	En emploi dans le secteur sanitaire, social ou médico-social	44%
D.E Infirmier puériculteur	25,6	98%	En emploi dans le secteur sanitaire, social ou médico-social	53%
D.E Manipulateur d'E.R.M	21,0	67%	En étude/formation	69%
D.E Masseur-kinésithérapeute	21,4	65%	En étude/formation	90%
Diplôme Préparateur en pharmacie hospitalière	32,0	91%	En emploi dans le secteur sanitaire, social ou médico-social	22%
D.E Psychomotricien	20,3	76%	En étude/formation	91%
D.E Sage-femme	22,0	98%	En étude/formation	89%
D.E Technicien en laboratoire médical	21,0	70%	En étude/formation	67%

Source : DREES Enquête Ecole 2017 – Données régionales

La formation

Nombre de diplômes délivrés
Formations en travail social

Filières	2013	2014	2015	2016	2017	2018
D.E Accompagnant éducatif et social *					96	236
D.E Aide médico-psychologique *	237	231	235	237	204	21
D.E Assistant de service social	76	67	71	76	66	78
D.E Assistant familial	105	52	88	85	59	102
D.E Auxiliaire de vie sociale *	191	189	156	120	47	15
CAFDES	15	17	16	0	NC	NC
CAFERUIS	46	50	46	42	39	43
D.E Conseiller en économie sociale familiale	64	63	74	61	74	66
D.E Éducateur de jeunes enfants	56	56	44	48	NC	NC
D.E Éducateur spécialisé	224	213	223	229	179	236
D.E Éducateur technique spécialisé	30	17	25	19	17	13
D.E Ingénierie sociale	13	6	8	0	10	7
D.E Médiateur familial	7	0	0	0	0	0
D.E Moniteur-éducateur	148	166	142	162	165	162
D.E Technicien de l'intervention sociale et familiale	10	16	17	11	36	34

Nombre de diplômes délivrés
Formations paramédicales

Filières	2013	2014	2015	2016	2017	2018
D.E Aide-soignant	1 124	1 119	1 114	1 202	1 168	1 099
D.E Ambulancier	60	67	72	79	71	92
D.E Auxiliaire de puériculture	95	82	75	84	94	73
Diplôme Cadre de santé	34	39	40	36	49	33
D.E Ergothérapeute **			25	30	26	31
D.E Infirmier	1 002	1 009	935	1 002	981	1 009
D.E Infirmier anesthésiste	10	7	10	15	19	15
D.E Infirmier de bloc opératoire	0	23	20	0	28	41
D.E Infirmier puériculteur	36	42	41	39	24	46
D.E Manipulateur d'E.R.M	39	29	27	24	20	37
D.E Masseur-kinésithérapeute **	55	55	77	86	95	0
Diplôme Préparateur en pharmacie hospitalière	46	54	41	46	45	47
D.E Psychomotricien **					23	24
D.E Technicien en laboratoire médical	18	18	17	16	16	14

* A partir de la rentrée 2016, la formation d'Accompagnant éducatif et social a remplacé les formations d'Aide médico-et d'Auxiliaire de vie sociale. 2017 est l'année des premières certifications délivrées pour ce nouveau diplôme d'Etat . De fait, le nombre de diplômés AMP et AVS tend à baisser.

** En région, les formations d'ergothérapeute et de psychomotricien ont été ouvertes en 2012 et 2014 ; les premiers diplômes ont donc été délivrés en 2015 et 2017.
La formation de masseur-kinésithérapeute a été réformée et sa durée allongée ; d'où l'absence de certifications en 2018.

Source : DRDJSCS

Projection des besoins en recrutement à horizon 2025

Les services de l'ORFE ont développé un kit de projection des besoins annuels en recrutement à horizon 2025 par secteur d'activité.

Cette modélisation s'appuie sur différentes tendances d'évolution de l'emploi salarié observées en région, chacune caractéristique d'une temporalité jugée significative, ainsi que sur les flux de départs à la retraite.

Trois périodes caractéristiques en région (tous secteurs d'activité confondus) ont été retenues :

- 2003 / 2005 : Période de croissance de l'emploi modérée
- 2014 / 2017 : Période de croissance de l'emploi forte
- 2010 / 2014 : Période de décroissance de l'emploi

Les départs à la retraite ont été définis selon deux limites d'âge : 62 et 65 ans.

Pour cet exercice, le taux de renouvellement de ces flux de départ a été estimé à 100%.

Les besoins annuels de recrutement à horizon 2025 se définissent comme la somme des créations nettes d'emplois (emploi en 2025 - emploi en 2017) et des départs en retraite à horizon 2025.

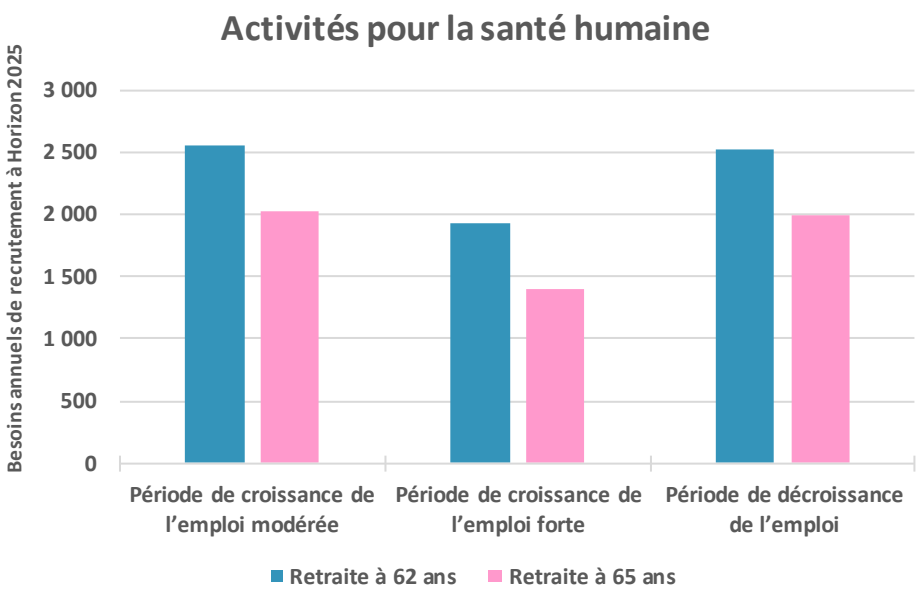

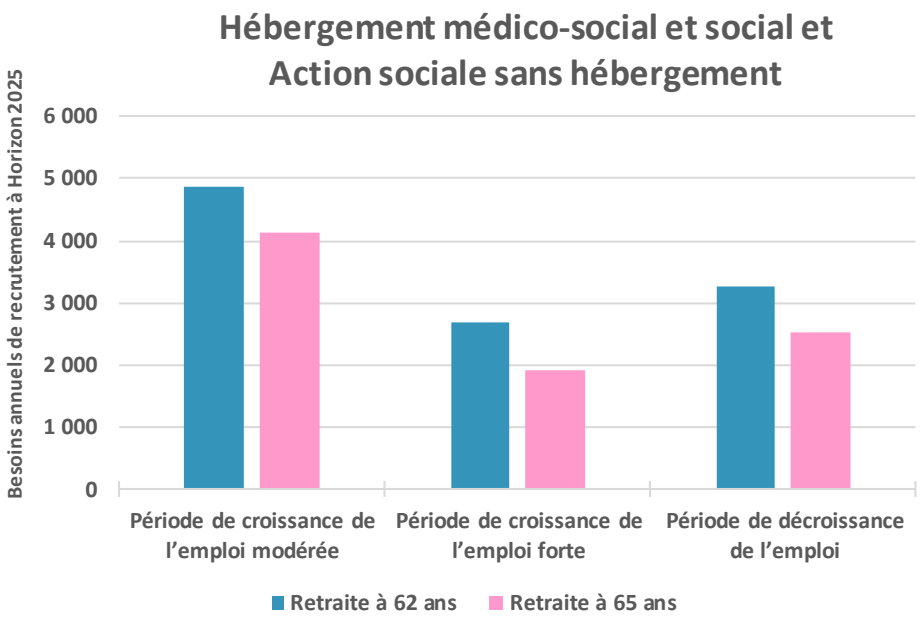

Présentation des sources de données

➔ ETABLISSMENT

Système Informatique pour le Répertoire des Entreprises et de leurs Établissements / SIRENE - INSEE

Le répertoire enregistre l'état civil de toutes les entreprises et leurs établissements, quelle que soit leur forme juridique et quel que soit leur secteur d'activité (industriels, commerçants, artisans, professions libérales, agriculteurs, collectivités territoriales, banques, assurances, associations...).

La nomenclature utilisée est la NAF (nomenclature d'activités française) de 2008. L'enregistrement des établissements dans SIRENE s'effectue selon le code APE : activité principale exercée.

➔ EMPLOI

Estimations d'emploi localisées / Estel - INSEE

A partir de 2009, les estimations d'emploi annuelles sont calculées à partir du dispositif Estel (Estimations d'emploi localisées), qui se fondent sur l'utilisation des sources administratives en niveau.

Pour les salariés, il s'agit des Déclarations Annuelles de Données Sociales (DADS « grand format ») contenant, en plus des DADS stricto sensu, les données du fichier de paye des agents de l'État et celles des particuliers employeurs).

Pour les non salariés agricoles, les sources mobilisées sont les fichiers de la Mutualité Sociale Agricole (MSA) et pour les non salariés non agricoles, les fichiers de l'Agence Centrale des Organismes de Sécurité Sociale (ACOSS) qui est la Caisse Nationale des Unions de Recouvrement des Cotisations de Sécurité Sociale et d'Allocations Familiales (URSSAF).

Le concept central d'Estel est une synthèse ascendante des sources administratives utilisées avec prise en compte de la multi-activité. Estel mesure l'emploi selon un concept « BIT répertorié » : l'emploi est mesuré sur la dernière semaine de l'année et tout emploi déclaré est comptabilisé.

Déclaration annuelle des données sociales / DADS - INSEE

La déclaration annuelle des données sociales est une formalité déclarative que doit accomplir toute entreprise employant des salariés. Dans ce document commun aux administrations fiscales et sociales, les employeurs, y compris les administrations et les établissements publics, fournissent annuellement et pour chaque établissement, la masse des traitements qu'ils ont versés, les effectifs employés et une liste nominative de leurs salariés indiquant pour chacun, le montant des rémunérations salariales perçues.

Recensement de la population - INSEE

En partenariat étroit avec les communes, l'Insee organise le recensement de la population. L'objectif est de mesurer la population vivant en France, pour mieux s'adapter à ses besoins. Les enquêtes de recensement sont annuelles. Le recensement fournit, chaque année, des résultats à partir des informations collectées lors des cinq enquêtes annuelles les plus récentes. Le recensement de la population fait l'objet d'une exploitation principale et d'une exploitation complémentaire. L'exploitation principale fournit des résultats sur la structure de la population, la formation et les diplômes, les déplacements et les migrations, la situation vis-à-vis de l'emploi. L'exploitation complémentaire fournit des résultats sur les professions et catégories professionnelles, les secteurs d'activité économiques et la structure familiale des ménages.

➔ FORMATION

Enquête Ecoles - DREES

La direction de la recherche, des études, de l'évaluation et des statistiques (DREES) mène annuellement une enquête auprès des écoles de santé et de travail social. Deux bases sont renseignées, une sur la partie « Institut de formation » et une sur les caractéristiques des élèves en formation.

➔ MARCHE DU TRAVAIL

Enquête BMO – DARES Pôle Emploi

Chaque année, Pôle emploi adresse un questionnaire à plus de 1,6 million d'établissements afin de connaître leurs besoins en recrutement par secteur d'activité et par bassin d'emploi.

L'enquête BMO est réalisée à partir d'une liste de 200 métiers issue de la nomenclature des «Familles Professionnelles » (FAP). Cette nomenclature de métiers résulte d'un rapprochement entre la nomenclature des « Professions et Catégories Socioprofessionnelles » (PCS) utilisée par l'Institut National des Statistiques et des Études Économiques (INSEE) dans les différentes sources sur l'emploi pour codifier les professions et le « Répertoire Opérationnel des Métiers et des Emplois » (ROME) utilisé par Pôle emploi pour coder les emplois recherchés par les demandeurs d'emploi ainsi que les offres déposées par les entreprises, dans une logique opérationnelle de placement.

Nomenclatures

La nomenclature d'activités française (NAF 2008)

Section Q : SANTÉ HUMAINE ET ACTION SOCIALE	Activités pour la santé humaine	Hébergement médico-Social et Action sociale sans hébergement
Cette section comprend les activités liées à la santé humaine et à l'action sociale. Elle englobe un vaste éventail d'activités, allant des soins assurés par des professionnels de la santé dans des établissements hospitaliers et d'autres structures médicales à des activités d'action sociale peu ou pas médicalisées, en passant par des activités d'hébergement médico-social à composante sanitaire plus ou moins importante.	Les activités pour la santé humaine décrites dans cette division s'exercent sous des formes variées, publiques ou privées, en pratique libérale ou en établissement, sous la responsabilité de médecins ou de personnel para médical. On ne vise pas ici les caractéristiques réglementaires des professions de santé, salariées ou libérales, mais celles des unités de production.	Cette division comprend d'une part l'hébergement médicalisé et l'hébergement social de personnes en difficulté : l'hébergement peut être associé à des services médicaux, des services de surveillance ou d'autres services d'assistance aux malades. Cette division comprend d'autre part la prestation de divers services d'action sociale directement aux bénéficiaires.
	❑ Activités hospitalières ❑ Activités des médecins généralistes ❑ Activités des médecins spécialistes ❑ Pratique dentaire ❑ Ambulance ❑ Laboratoires d'analyses médicales ❑ Centres de collecte et banques d'organes ❑ Activités des infirmiers et des sages-femmes ❑ Activités des professionnels de la rééducation, de l'appareillage et des pédicures-podologues ❑ Activités de santé humaine non classées ailleurs	❑ Hébergement médicalisé pour personnes âgées ❑ Hébergement médicalisé pour enfants handicapés ❑ Hébergement médicalisé pour adultes handicapés et autre hébergement médicalisé ❑ Hébergement social pour handicapés mentaux ❑ Hébergement social pour toxicomanes ❑ Hébergement social pour personnes âgées ❑ Hébergement social pour adultes handicapés physiques ❑ Hébergement social pour enfants ❑ Hébergement social pour adultes et familles en difficultés et autre hébergement social ❑ Aide à domicile ❑ Accueil ou accompagnement pour adultes handicapés et personnes âgées ❑ Aide par le travail ❑ Accueil de jeunes enfants ❑ Accueil ou accompagnement sans hébergement d'enfants handicapés ❑ Autre accueil ou accompagnement sans hébergement d'enfants et d'adolescents ❑ Autres actions sociales sans hébergement n.c.a

Nomenclatures

Les familles d'activité professionnelle (FAP)

Familles professionnelles	Professions et catégories socio-professionnelles	Répertoire opérationnel des métiers et des emplois
❑ **Aides à domicile et aides ménagères**	Aides à domicile, aides ménagères, travailleuses familiales	Assistance auprès d'adultes Intervention sociale et familiale
❑ **Aides-soignants**	Aides-soignants Assistants dentaires, médicaux et vétérinaires, aides de techniciens médicaux Auxiliaires de puériculture Aides médico-psychologiques	Soins d'hygiène, de confort du patient Assistance médico-technique Aide aux soins animaux Aide en puériculture Accompagnement médicosocial
❑ **Infirmiers**	Cadres infirmiers et assimilés Puéricultrices Infirmiers spécialisés (autres qu'infirmiers psychiatriques et puéricultrices) Infirmiers en soins généraux, salariés Infirmiers libéraux Infirmiers psychiatriques	Coordination de services médicaux ou paramédicaux Soins infirmiers spécialisés en puériculture Soins infirmiers spécialisés en anesthésie Soins infirmiers spécialisés en bloc opératoire Soins infirmiers spécialisés en prévention Soins infirmiers généralistes
❑ **Agents de services hospitaliers**	Agents de service hospitaliers (de la fonction publique ou du secteur privé)	Personnel polyvalent des services hospitaliers
❑ **Assistantes maternelles**	Assistantes maternelles, gardiennes d'enfants, familles d'accueil	Assistance auprès d'enfants
❑ **Conducteurs de véhicules légers**	Conducteurs de taxis, ambulanciers et autres artisans du transport, de 0 à 9 salariés Ambulanciers salariés (du secteur public ou du secteur privé) Conducteurs de taxi (salariés) Conducteurs de voiture particulière (salariés)	Conduite de véhicules sanitaires Conduite de transport de particuliers
❑ **Professionnels de l'animation socioculturelle**	Animateurs socioculturels et de loisirs Directeurs de centres socioculturels et de loisirs	Animation d'activités culturelles ou ludiques Animation de loisirs auprès d'enfants ou d'adolescents Intervention socioculturelle
❑ **Educateurs spécialisés**	Cadres de l'intervention socio-éducative Educateurs spécialisés Moniteurs éducateurs Educateurs techniques spécialisés, moniteurs d'atelier Educateurs de jeunes enfants	Intervention socioéducative Encadrement technique en insertion professionnelle Facilitation de la vie sociale Éducation de jeunes enfants

Nomenclatures

Les familles d'activité professionnelle (FAP)

Familles professionnelles	Professions et catégories socio-professionnelles	Répertoire opérationnel des métiers et des emplois
❑ **Agents d'entretien de locaux**	Artisans des services divers, de 0 à 9 salariés Agents de service des établissements primaires Agents de service des autres établissements d'enseignement Agents de service de la fonction publique (sauf écoles, hôpitaux) Nettoyeurs	Intervention en grande hauteur Lavage de vitres Management et inspection en propreté de locaux Nettoyage de locaux
❑ **Employés de maison et personnels de ménage**	Employés de maison et personnels de ménage chez des particuliers	Services domestiques
❑ **Jardiniers salariés**	Jardiniers	Entretien des espaces naturels Entretien des espaces verts
❑ **Autres professionnels paramédicaux**	Masseurs-kinésithérapeutes rééducateurs Autres spécialistes de la rééducation	Kinésithérapie Diététique Ergothérapie Orthophonie Orthoptique Ostéopathie et chiropraxie Pédicurie et podologie Rééducation en psychomotricité
❑ **Médecins**	Médecins libéraux spécialistes Médecins libéraux généralistes Médecins hospitaliers sans activité libérale Médecins salariés non hospitaliers Internes en médecine, odontologie et pharmacie	Médecine de prévention Médecine généraliste et spécialisée Conseil en Santé Publique
❑ **Secrétaires bureautiques et assimilés**	Secrétaires Dactylos, sténodactylos (sans secrétariat), opérateurs de traitement de texte	Assistanat commercial Secrétariat Secrétariat comptable Secrétariat et assistanat médical ou médico-social
❑ **Professionnels de l'action sociale**	Assistants de service social Conseillers en économie sociale familiale	Accompagnement et médiation familiale Aide aux bénéficiaires d'une mesure de protection juridique Action sociale Information et médiation sociale

Définitions

➔ Activité principale exercée (Code APE)

Toute entreprise et chacun de ses établissements se voit attribuer par l'Insee, lors de son inscription au répertoire SIRENE, un code caractérisant son activité principale par référence à la nomenclature d'activités française (NAF rév. 2). L'activité principale exercée (APE) est déterminée en fonction de la ventilation des différentes activités de l'entreprise. Comme la valeur ajoutée des différentes branches d'activité est souvent difficile à déterminer à partir des enquêtes statistiques, c'est la ventilation du chiffre d'affaires ou des effectifs selon les branches qui est utilisée comme critère de détermination.

Le code (ou l'APE) est un renseignement fondamental pour la statistique d'entreprise car il est à la base des classements des entreprises par secteur d'activité. Ainsi, la qualité des études sur la situation économique conjoncturelle et structurelle et celle des fichiers mis à disposition du public dépendent en grande partie de l'attribution d'un code APE correct à chaque entreprise.

➔ Activités de santé humaine non classées ailleurs

Cette sous-classe comprend :

- les activités pour la santé humaine non répertoriées dans les classes précédentes, éventuellement exercées hors d'un cadre réglementé :

. activités des praticiens exerçant dans les domaines de la psychothérapie et de la psychanalyse

. activités des psychologues à vocation thérapeutique

. activités des praticiens exerçant dans les domaines de l'acupuncture, de l'homéopathie, etc.

. activités des guérisseurs, rebouteux, etc.

➔ Autres actions sociales sans hébergement non classées ailleurs

Cette sous-classe comprend :

- autres activités d'action sociale sans hébergement :

. conseils d'économie domestique, conseils conjugaux ou familiaux, services de conseil en matière de crédit à la consommation et d'endettement

. activités sociales au niveau des collectivités et des quartiers

. aide aux victimes de catastrophes, aux réfugiés, aux immigrés, etc., y compris l'hébergement transitoire offert à ces personnes

. réadaptation professionnelle et réinsertion des chômeurs, à condition que ces activités ne comportent qu'un élément pédagogique limité

. détermination des droits à l'aide sociale, aux allocations de logement ou à des bons d'alimentation

. activités des centres de jour pour les sans-abri et les autres groupes sociaux démunis

. activités de bienfaisance telles que la collecte de fonds ou d'autres activités apparentées relevant des œuvres sociales

➔ DEFM ABC

Les demandeurs d'emploi en fin de mois (DEFM) sont les personnes inscrites à Pôle Emploi et ayant une demande en cours au dernier jour du mois. Ils sont répertoriés en 3 catégories :

- catégorie A : demandeurs d'emploi tenus de faire des actes positifs de recherche d'emploi, sans emploi ;
- catégorie B : demandeurs d'emploi tenus de faire des actes positifs de recherche d'emploi, ayant exercé une activité réduite courte (i.e. de 78 heures ou moins au cours du mois) ;
- catégorie C : demandeurs d'emploi tenus de faire des actes positifs de recherche d'emploi, ayant exercé une activité réduite longue (i.e. de plus de 78 heures au cours du mois.

La DEFM sur un secteur d'activité concerne les demandeurs d'emploi qui recherchent un emploi dans les familles d'activités professionnelles (FAP) associées au secteur.

➔ Offre d'emploi enregistrée

Les offres d'emploi sont les offres collectées par Pôle emploi auprès des entreprises. Ces offres sont classées suivant deux types :

- les offres d'emploi durable, pour des contrats de plus de six mois.
- les offres d'emploi non durable, pour des contrats de six mois ou moins.

Les rapprochements entre les offres et les demandes d'emploi doivent être faits avec précaution dans la mesure où une partie des besoins de recrutement des entreprises ne donne pas lieu au dépôt d'une offre auprès de Pôle Emploi et ce dans des proportions qui peuvent varier selon la qualification de l'emploi, le secteur d'activité ou la taille de l'entreprise.

GIP ALFA
CENTRE-VAL DE LOIRE

GIP Alfa Centre-Val de Loire – Pôle ORFE
10 rue Saint Etienne
45000 Orléans

☎ : 02.38.24.15.40 ✉ : j.caillet@alfacentre.org

Orfe
emploi
formation
marche du travail
entreprises
Observation, Diagnostic, Analyse et Prospective sur les territoires de la région Centre